

**ГЕНЕРАЛЬНЫЙ ПЛАН БАРИНОВСКОГО СЕЛЬСОВЕТА ШАТРОВСКОГО РАЙОНА
КУРГАНСКОЙ ОБЛАСТИ**

МАТЕРИАЛЫ ПО ОБОСНОВАНИЮ ПРОЕКТА

Карта границ населенных пунктов, входящих в состав поселения.
Карта границ поселения.
Карта категорий земель

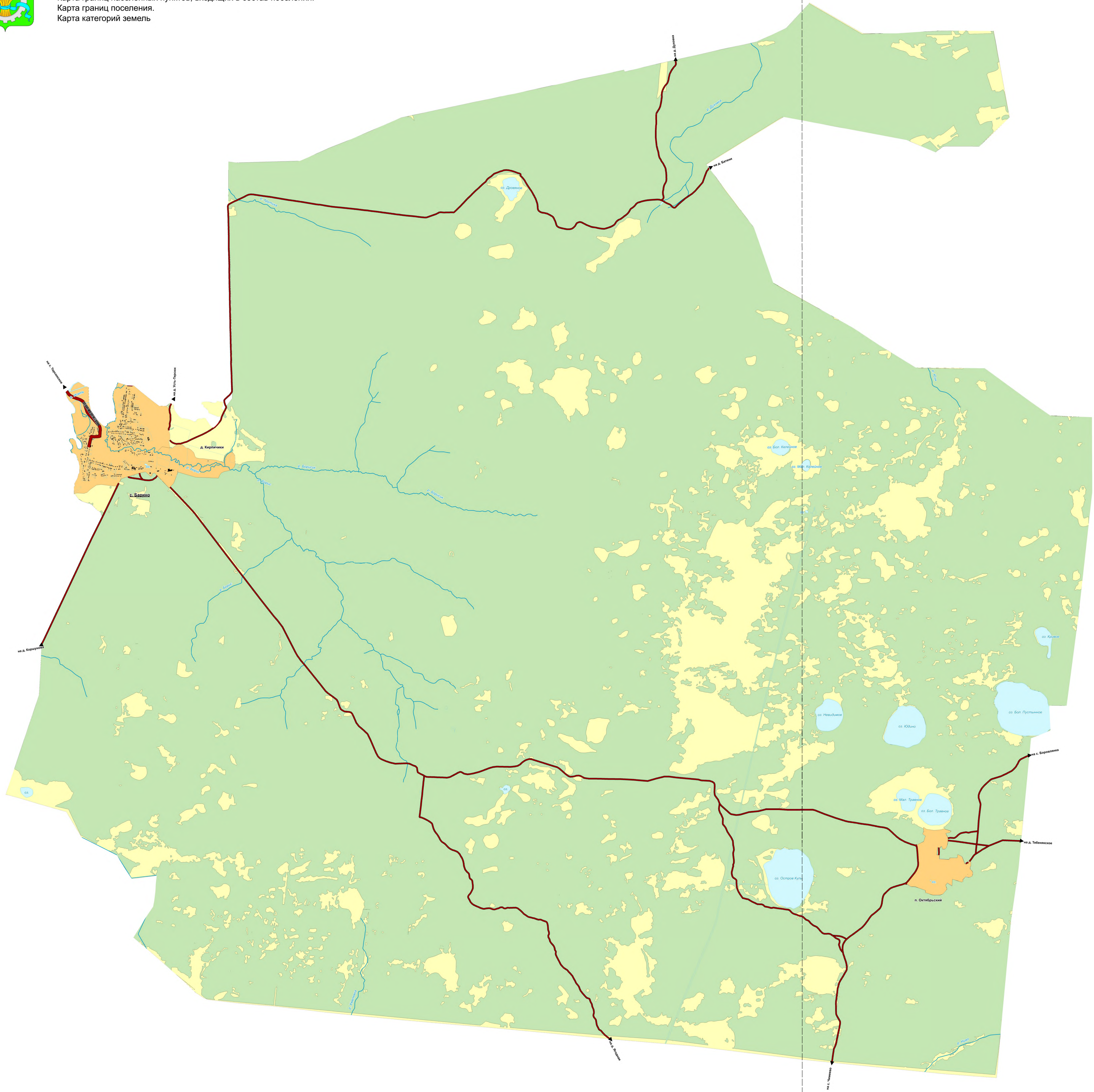
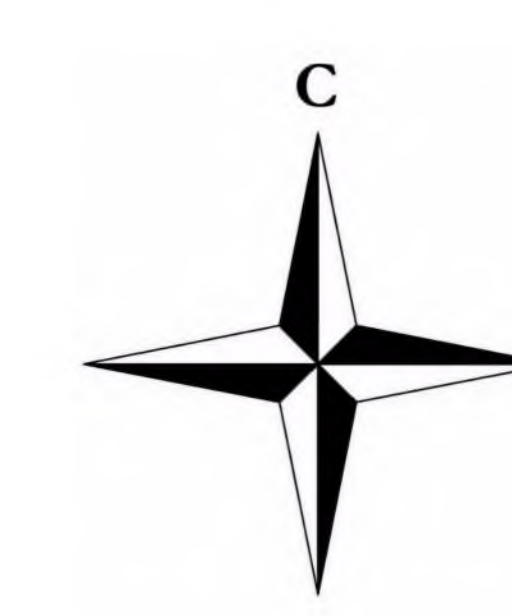

- УСЛОВНЫЕ ОБОЗНАЧЕНИЯ**
- Границы субъектов Российской Федерации, муниципальных образований, населенных пунктов**
- Границы административно-территориального деления Российской Федерации
 - Границы субъекта Российской Федерации
 - Границы муниципального района, утвержденные Законом Курганской области от 28.03.2018 года № 30 "О внесении изменений в границы муниципального образования Шадринского района Курганской области"
 - Границы сельского поселения в соответствии с Законом Курганской области от 03.12.2004 года № 605 "Об установлении границ муниципального образования Бариновского сельсовета, входящего в состав муниципального образования Шадринского района"
 - Границы населенного пункта
- Населенные пункты**
- с. Баринов - Административный центр сельского поселения
 - д. Мельники - Населенный пункт
- Земли по категориям***
- Земли населенных пунктов
 - Земли сельскохозяйственного назначения
 - Земли промышленности, энергетики, транспорта, связи, радиосвязи, телевидения, информатики, земли для обеспечения космической деятельности, земли обороны, безопасности и земли иного специального назначения
 - Земли лесного фонда
- Природные объекты**
- Регулируемые водные объекты**
- Водные (рек, ручьи, каналы)
 - Водоемы (озера, пруды, обводненные карьеры, водохранилища)
- Объекты транспортной инфраструктуры**
- Автомобильные дороги**
- Автомобильные дороги регионального или межмуниципального значения
 - Автомобильные дороги местного значения
- Идентификация**
- Идентификационный номер автомобильной дороги согласно постановлению Правительства Курганской области от 13.02.2018 года № 48 "Об утверждении перечня автомобильных дорог общего пользования регионального или межмуниципального значения Курганской области"
- Границы государственного земельного участка**
- Границы земельного участка, поставленного на кадастровый учет
- Примечание: * Земли по категориям показаны в соответствии со сведениями государственного кадастра недвижимости - кадастровыми планами территории.

Лист 1
Лист 2

Карта границ населенных пунктов, входящих в состав поселения.
Карта границ поселения.
Карта категорий земель.

Лист 1
Лист 2

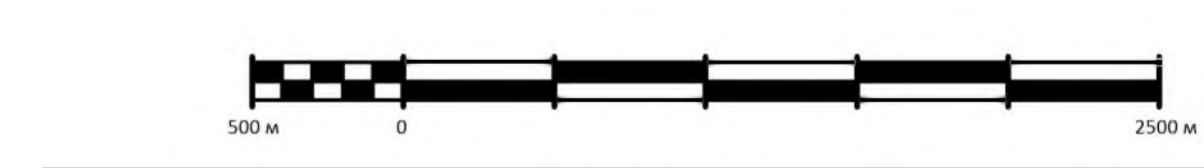

Издатель: Администрация Шадринского района		Генеральный план Бариновского сельсовета Шадринского района Курганской области	
№ документа	Дата утверждения	№ документа	Дата утверждения
1/1	2018	1/1	2018
1/2	2018	1/2	2018
1/3	2018	1/3	2018
1/4	2018	1/4	2018
1/5	2018	1/5	2018
1/6	2018	1/6	2018
1/7	2018	1/7	2018
1/8	2018	1/8	2018
1/9	2018	1/9	2018
1/10	2018	1/10	2018