ГЕНЕРАЛЬНЫЙ ПЛАН БАРИНОВСКОГО СЕЛЬСОВЕТА ШАТРОВСКОГО РАЙОНА КУРГАНСКОЙ ОБЛАСТИ

МАТЕРИАЛЫ ПО ОБОСНОВАНИЮ ПРОЕКТА

Карта территорий, подверженных риску возникновения чрезвычайных ситуаций природного и техногенного характера

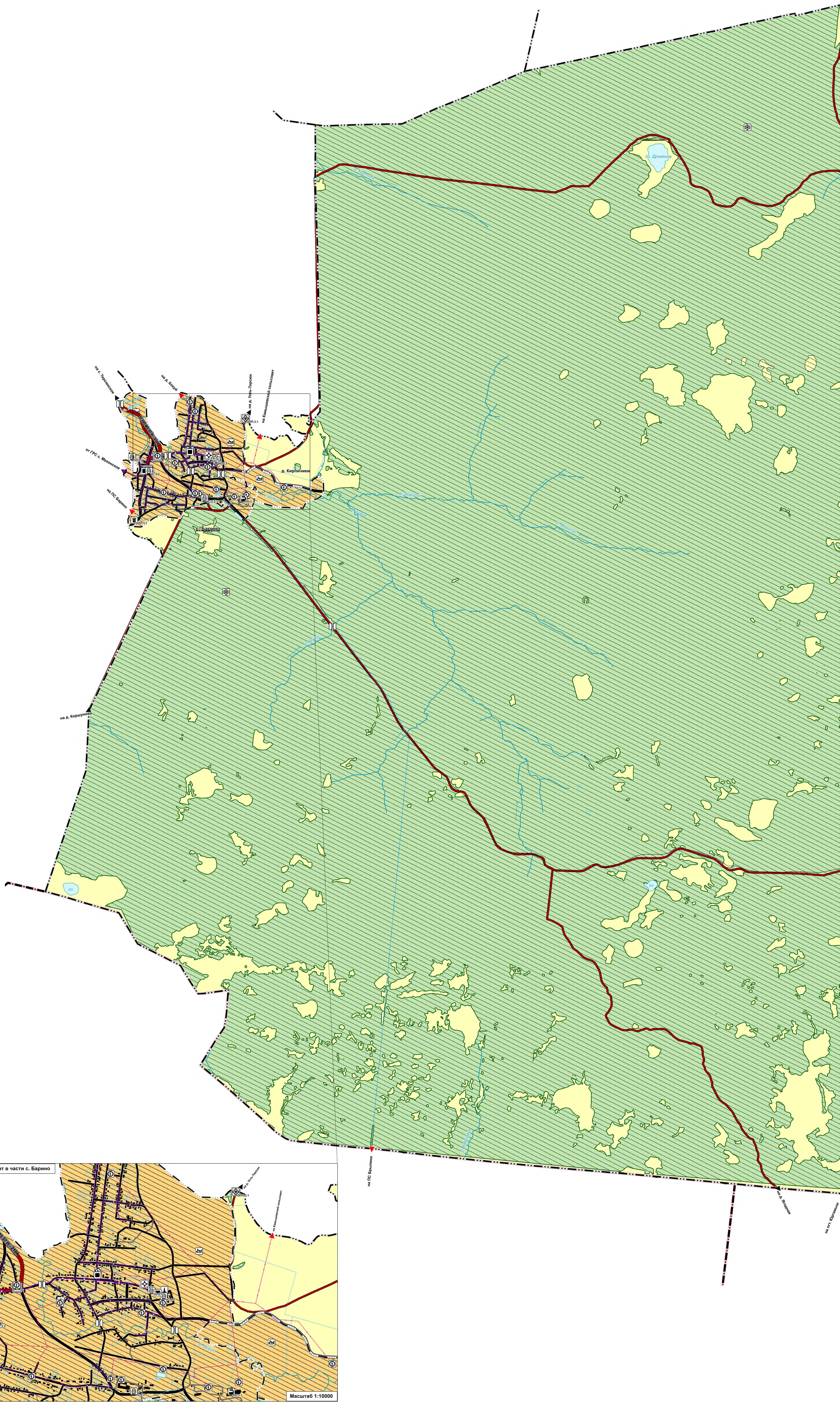

А

С

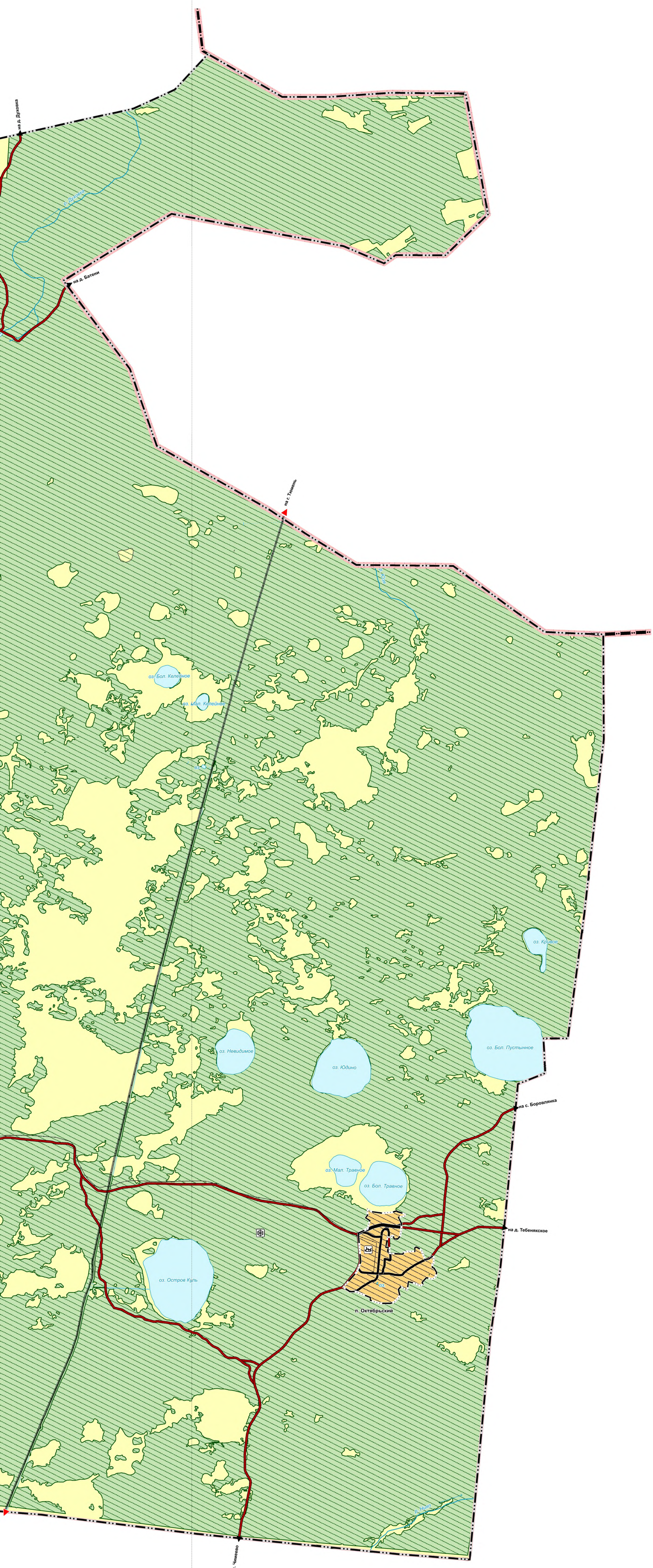

УСЛОВНЫЕ ОБОЗНАЧЕНИЯ

Границы субъектов Российской Федерации, муниципальных образований, населенных пунктов

Границы единиц административно-территориального деления Российской Федерации

Граница субъекта Российской Федерации

Граница муниципального района, утвержденная Законом Курганской области от 28.03.2019 года № 30 "Об установлении границ муниципального образования Шатровского района Курганской области"

Граница сельского поселения в соответствии с Законом Курганской области от 03.12.2004 года № 866 "Об установлении границ муниципального образования Бариновского сельсовета, входящего в состав муниципального образования Шатровского района"

Граница населенного пункта

Населенные пункты

с. Барино — Административный центр городского округа

д. Кирпичики — Населенный пункт

Природные объекты

Поверхностные водные объекты

Водоток (река, ручей, канал)

Водоем (озеро, пруд, обводненный карьер, водохранилище)

Значение объекта

Федеральное | Региональное | Местное

Объекты транспортной инфраструктуры

Автомобильные дороги

Автомобильные дороги регионального или межмуниципального значения

Автомобильные дороги местного значения

37 ОП МЗ 37 Н –2164 — Идентификационный номер автомобильной дороги согласно постановлению Правительства Курганской области от 13.03.2018 года № 48 "Об утверждении перечня автомобильных дорог общего пользования регионального или межмуниципального значения Курганской области"

Улично-дорожная сеть сельского населенного пункта

Главная улица

Улица в жилой застройке

Хозяйственный проезд, скотопрогон

Искусственные дорожные сооружения

Мостовое сооружение

Объекты капитального строительства, связанные с рисками возникновения чрезвычайных ситуаций техногенного характера

Предприятия промышленности, сельского и лесного хозяйства, объекты утилизации и переработки отходов производства и потребления*

Предприятия и объекты добывающей и обрабатывающей промышленности

Предприятие по обработке древесины, производству изделий из дерева

Объекты утилизации, обезвреживания, размещения отходов производства и потребления

Объект размещения отходов

Объект утилизации, уничтожения биологических отходов

Объекты трубопроводного транспорта и инженерной инфраструктуры

Электрические подстанции

Трансформаторная подстанция (ТП)

Линии электропередачи (ЛЭП)

Линии электропередачи 110 кВ

Линии электропередачи 10 кВ

Объекты добычи и транспортировки газа

Пункт редуцирования газа (ПРГ)

Распределительные трубопроводы для транспортировки газа

Газопровод распределительный высокого давления

Объекты теплоснабжения

Источник тепловой энергии

Сети теплоснабжения

Теплопровод распределительный (квартальный)

Сети электросвязи

Линия связи

Линейно-кабельное сооружение связи

Объекты капитального строительства, необходимые для ликвидации и минимизации последствий чрезвычайных ситуаций

Объекты социальной инфраструктуры, отдыха и туризма, санаторно-курортного назначения*

Объекты здравоохранения

Обособленное структурное подразделение медицинской организации, оказывающей первичную медико-санитарную помощь

Иные объекты федерального значения, регионального значения, местного значения*

Объекты единой государственной системы предупреждения и ликвидации чрезвычайных ситуаций

Объекты обеспечения пожарной безопасности

Объекты трубопроводного транспорта и инженерной инфраструктуры

Объекты связи

Автоматическая телефонная станция

Территории, подверженные риску возникновения чрезвычайных ситуаций природного и техногенного характера

Территории, подверженные риску возникновения чрезвычайных ситуаций природного характера

Территории, подверженные риску возникновения чрезвычайных ситуаций природного характера

Территории, подверженные риску возникновения чрезвычайных ситуаций техногенного характера

Территории, подверженные риску возникновения чрезвычайных ситуаций техногенного характера

Данные государственного кадастрового учета

Границы земельного участка, поставленного на кадастровый учет

Примечание - * Номера существующих объектов местного значения поселения и сведения об этих объектах приведены в Томе II. Материалы по обоснованию проекта.

500 м 0 2500 м

Изм.	Кол. уч.	Лист	№ док.	Подпись	Дата	Заказчик: Администрация Шатровского района	
						Генеральный план Бариновского сельсовета Шатровского района Курганской области	
НТУ 1		Шабаев И.А.			2020	Карта территорий, подверженных риску возникновения чрезвычайных ситуаций природного и техногенного характера	
Нач. отдела		Кряхов С.В.			2020		
Инженер		Каплова Е.И.			2020		
Гл. эксперт		Лачинова А.В.			2020	М 1:25000	

Стадия	Лист	Листов
МО	3	4

Земля и город
НАУЧНО-ИССЛЕДОВАТЕЛЬСКИЙ ИНСТИТУТ

Лист 1 | Лист 2 — Карта территорий, подверженных риску возникновения чрезвычайных ситуаций природного и техногенного характера

Линия совмещения Листа 1 с Листом 2

Линия совмещения Листа 2 с Листом 1

Карта территорий, подверженных риску возникновения чрезвычайных ситуаций природного и техногенного характера — Лист 1 | Лист 2