ГЕНЕРАЛЬНЫЙ ПЛАН БАРИНОВСКОГО СЕЛЬСОВЕТА ШАТРОВСКОГО РАЙОНА КУРГАНСКОЙ ОБЛАСТИ

КАРТЫ ТЕРРИТОРИАЛЬНОГО ПЛАНИРОВАНИЯ

Карта функциональных зон поселения

Утвержден решением Шатровской районной Думы от _____ № ____
"Об утверждении генерального плана Бариновского сельсовета" МП

С

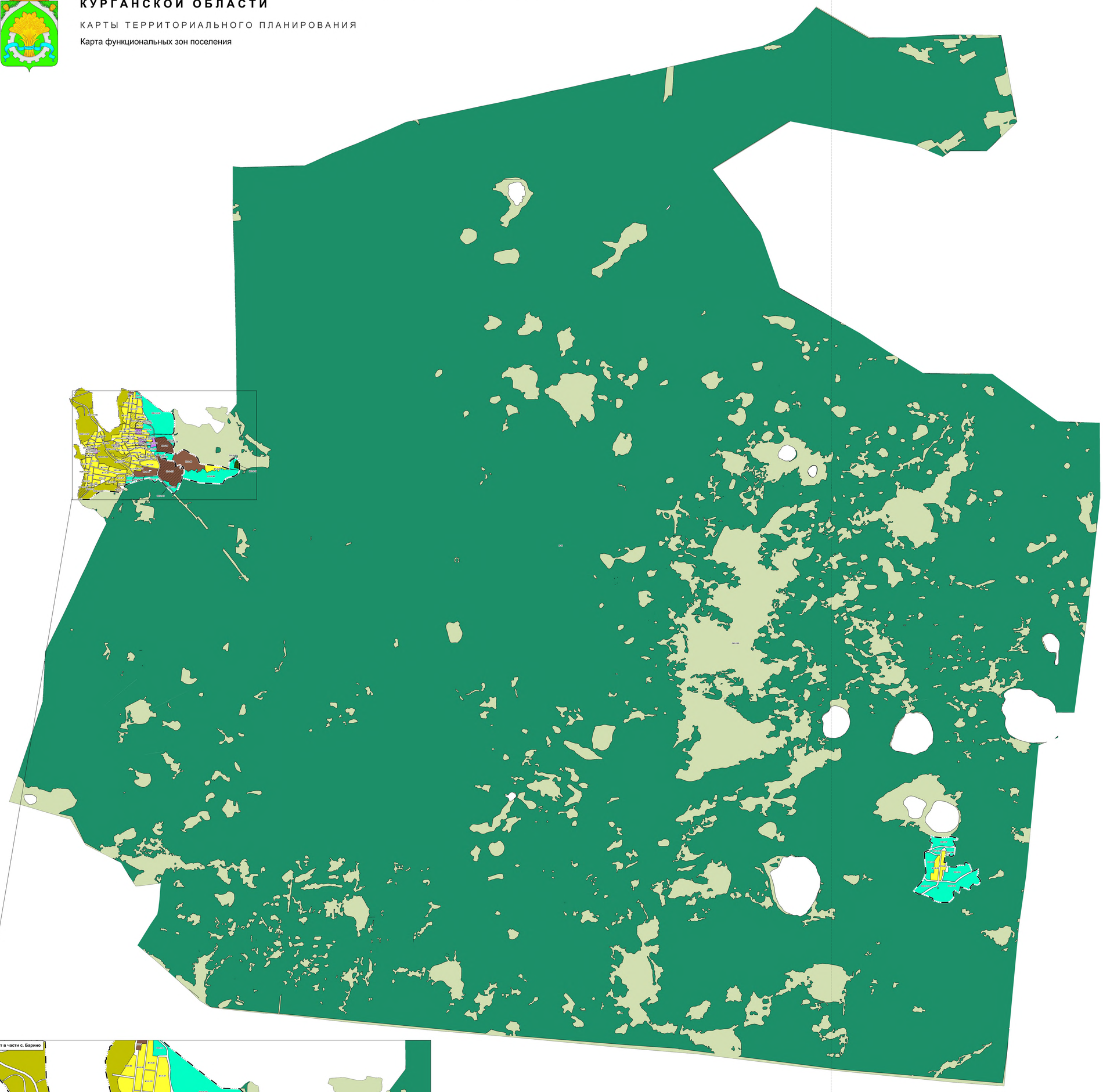

УСЛОВНЫЕ ОБОЗНАЧЕНИЯ

Границы субъектов Российской Федерации, муниципальных образований, населенных пунктов

Границы единиц административно-территориального деления Российской Федерации

Существующая

Граница населенного пункта

Функциональные зоны

Существующая *Планируемая*

Зона застройки индивидуальными жилыми домами

Многофункциональная общественно-деловая зона

Зона специализированной общественной застройки

Производственная зона

Зона сельскохозяйственных угодий

Производственная зона сельскохозяйственных предприятий

Иные зоны сельскохозяйственного назначения

Зона озелененных территорий общего пользования (лесопарки, парки, сады, скверы, бульвары, городские леса)

Зона лесов

Зона кладбищ

Нумерация функциональных зон

Ж1-1-30 — Порядковый номер функциональной зоны

Фрагмент в части с. Баринов

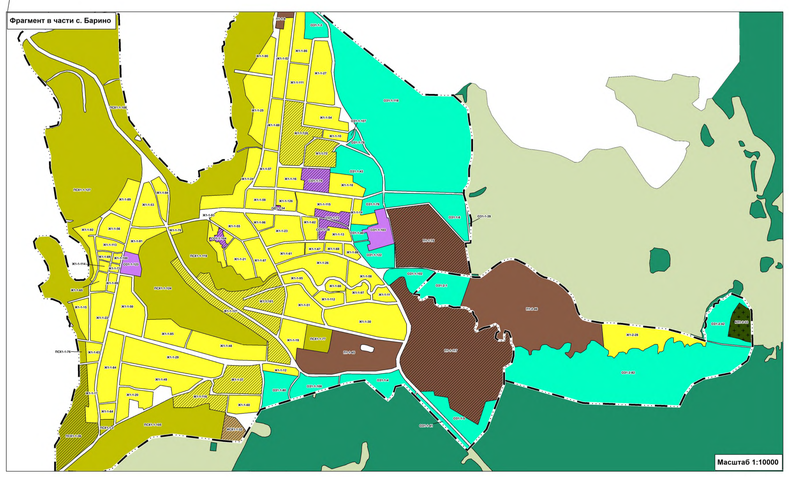

Масштаб 1:10000

Лист 1 | Лист 2

Карта функциональных зон поселения
Линия совмещения Листа 1 с Листом 2

Линия совмещения Листа 2 С Листом 1
Карта функциональных зон поселения

Лист 1 | Лист 2

500 м 0 2500 м

Изм.	Кол. уч.	Лист	№ док.	Подпись	Дата	Заказчик: Администрация Шатровского района
						Генеральный план Бариновского сельсовета Шатровского района Курганской области
ГИП 1		Шабаев И.А.			2020	Карта функциональных зон поселения
Нач. отдела		Крохов С.В.			2020	
Инженер		Хилова Е.И.			2020	
Н. контр.		Ушакова А.В.			2020	М 1:20000

Стадия	Лист	Листов
ПП	1	3

Земля и город
геодезия, градостроительное проектирование, экспертиза