ГЕНЕРАЛЬНЫЙ ПЛАН КАМЫШЕВСКОГО СЕЛЬСОВЕТА ШАТРОВСКОГО РАЙОНА КУРГАНСКОЙ ОБЛАСТИ

МАТЕРИАЛЫ ПО ОБОСНОВАНИЮ ПРОЕКТА

Карта территорий, подверженных риску возникновения чрезвычайных ситуаций природного и техногенного характера

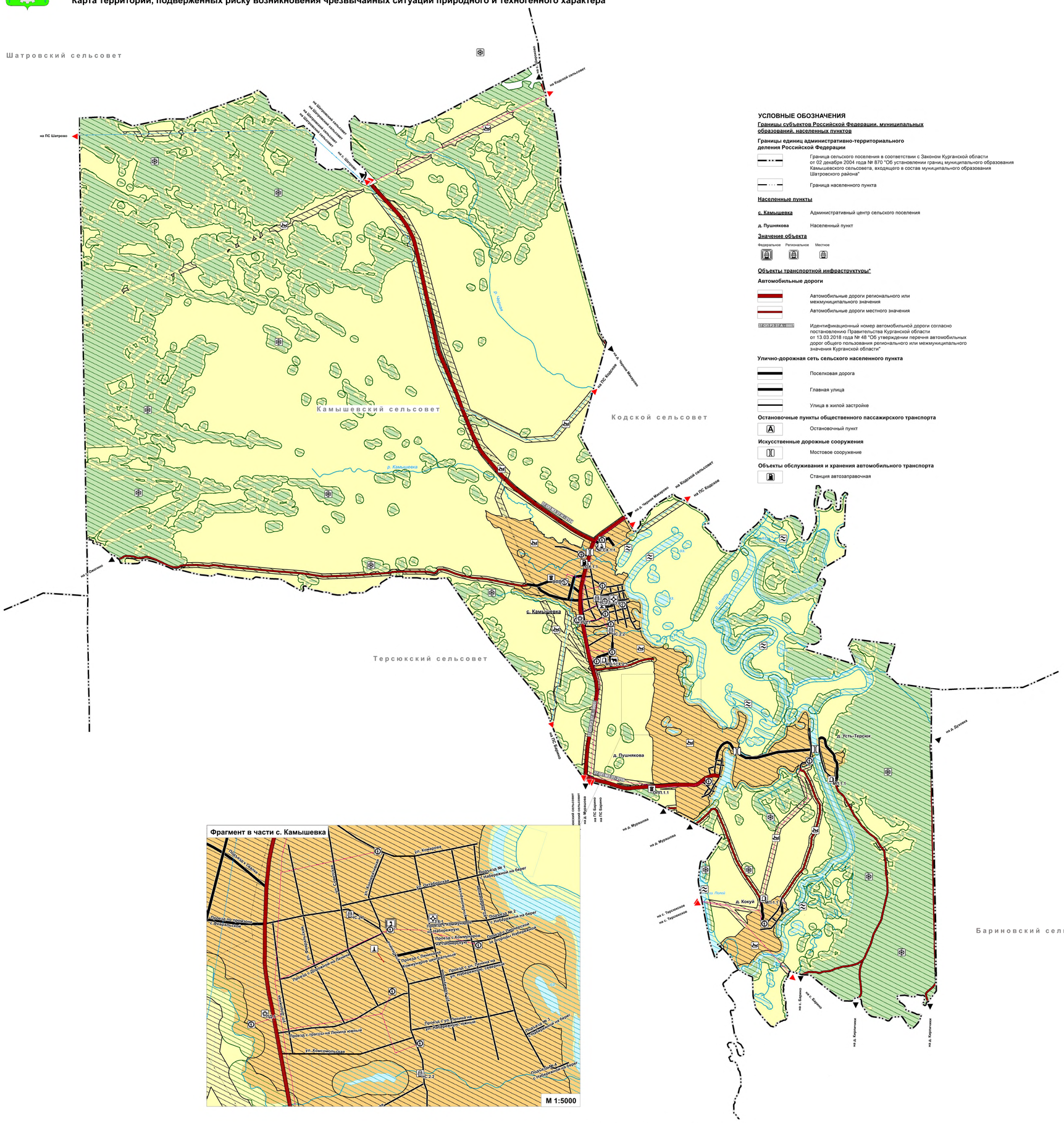

УСЛОВНЫЕ ОБОЗНАЧЕНИЯ

Границы субъектов Российской Федерации, муниципальных образований, населенных пунктов

Границы единиц административно-территориального деления Российской Федерации

Граница сельского поселения в соответствии с Законом Курганской области от 02 декабря 2004 года № 870 "Об установлении границ муниципального образования Камышевского сельсовета, входящего в состав муниципального образования Шатровского района"

Граница населенного пункта

Населенные пункты

с. Камышевка Административный центр сельского поселения

д. Пушнякова Населенный пункт

Значение объекта

Федеральное Региональное Местное

Объекты транспортной инфраструктуры*)

Автомобильные дороги

Автомобильные дороги регионального или межмуниципального значения

Автомобильные дороги местного значения

17 ОП РЗ 37 А к 0003 Идентификационный номер автомобильной дороги согласно постановлению Правительства Курганской области от 13.03.2018 года № 48 "Об утверждении перечня автомобильных дорог общего пользования регионального или межмуниципального значения Курганской области"

Улично-дорожная сеть сельского населенного пункта

Поселковая дорога

Главная улица

Улица в жилой застройке

Остановочные пункты общественного пассажирского транспорта

Остановочный пункт

Искусственные дорожные сооружения

Мостовое сооружение

Объекты обслуживания и хранения автомобильного транспорта

Станция автозаправочная

Объекты капитального строительства, связанные с рисками возникновения чрезвычайных ситуаций техногенного характера*)

Предприятия промышленности, сельского и лесного хозяйства, объекты утилизации и переработки отходов производства и потребления

Предприятия и объекты сельского и лесного хозяйства, рыболовства и рыбоводства

Предприятие растениеводства

Предприятие по разведению молочного крупного рогатого скота, производство сырого молока

Прочие объекты, связанные с производственной деятельностью

Объект, связанный с производственной деятельностью

Объекты утилизации, обезвреживания, размещения отходов производства и потребления

Объект размещения отходов

Иные объекты федерального значения, регионального значения, местного значения

Места погребения

Кладбище

Объекты трубопроводного транспорта и инженерной инфраструктуры

Объекты теплоснабжения

Источник тепловой энергии

Сети теплоснабжения

Теплопровод распределительный (квартальный)

Электрические подстанции

Трансформаторная подстанция (ТП)

Линии электропередачи (ЛЭП)

Линии электропередачи 10 кВ

Линии электропередачи 110 кВ

Сети электросвязи

Линия связи

Магистральные трубопроводы для транспортировки жидких и газообразных углеводородов

Магистральный газопровод

Объекты капитального строительства, необходимые для ликвидации и минимизации последствий чрезвычайных ситуаций*)

Объекты здравоохранения

Обособленное структурное подразделение медицинской организации, оказывающей первичную медико-санитарную помощь

Объекты единой государственной системы предупреждения и ликвидации чрезвычайных ситуаций

Объекты обеспечения пожарной безопасности

Объекты связи

Автоматическая телефонная станция

Территории, подверженные риску возникновения чрезвычайных ситуаций природного и техногенного характера

Территории, подверженные риску возникновения чрезвычайных ситуаций техногенного характера

Территории, подверженные риску возникновения чрезвычайных ситуаций техногенного характера

Территории, подверженные риску возникновения чрезвычайных ситуаций природного характера

Территории, подверженные риску возникновения чрезвычайных ситуаций природного характера

Территории, подверженные опасным гидрологическим процессам

Природные объекты

Поверхностные водные объекты

Водоем (озеро, пруд, обводненный карьер, водохранилище)

Водоток (река, ручей, канал)

Данные государственного кадастрового учета

Граница земельного участка, поставленного на кадастровый учет

Земельные участки, имеющие противоречие по данным государственного кадастрового учета

Территория земельного участка, поставленного на кадастровый учет

Примечание - * Перечень объектов капитального строительства приведен в Томе II. Материалы по обоснованию проекта.

						Заказчик: Администрация Шатровского района		
						Генеральный план Камышевского сельсовета Шатровского района Курганской области		
Изм.	Кол. уч.	Лист	№ док.	Подпись	Дата			
ГИП	Шибаев И. А.				06.2020	Карта территорий, подверженных риску возникновения чрезвычайных ситуаций природного и техногенного характера	Стадия	Лист	Листов
Инж. отдела	Крылов С.В.				06.2020		МО	3	4
Инженер	Ветранова Е.В.				06.2020				
Н. контр.	Карлова И.В.				06.2020	М 1:25000	Земля и город		