ГЕНЕРАЛЬНЫЙ ПЛАН МОСТОВСКОГО СЕЛЬСОВЕТА ШАТРОВСКОГО РАЙОНА КУРГАНСКОЙ ОБЛАСТИ

МАТЕРИАЛЫ ПО ОБОСНОВАНИЮ ПРОЕКТА

Карта территорий, подверженных риску возникновения чрезвычайных ситуаций природного и техногенного характера

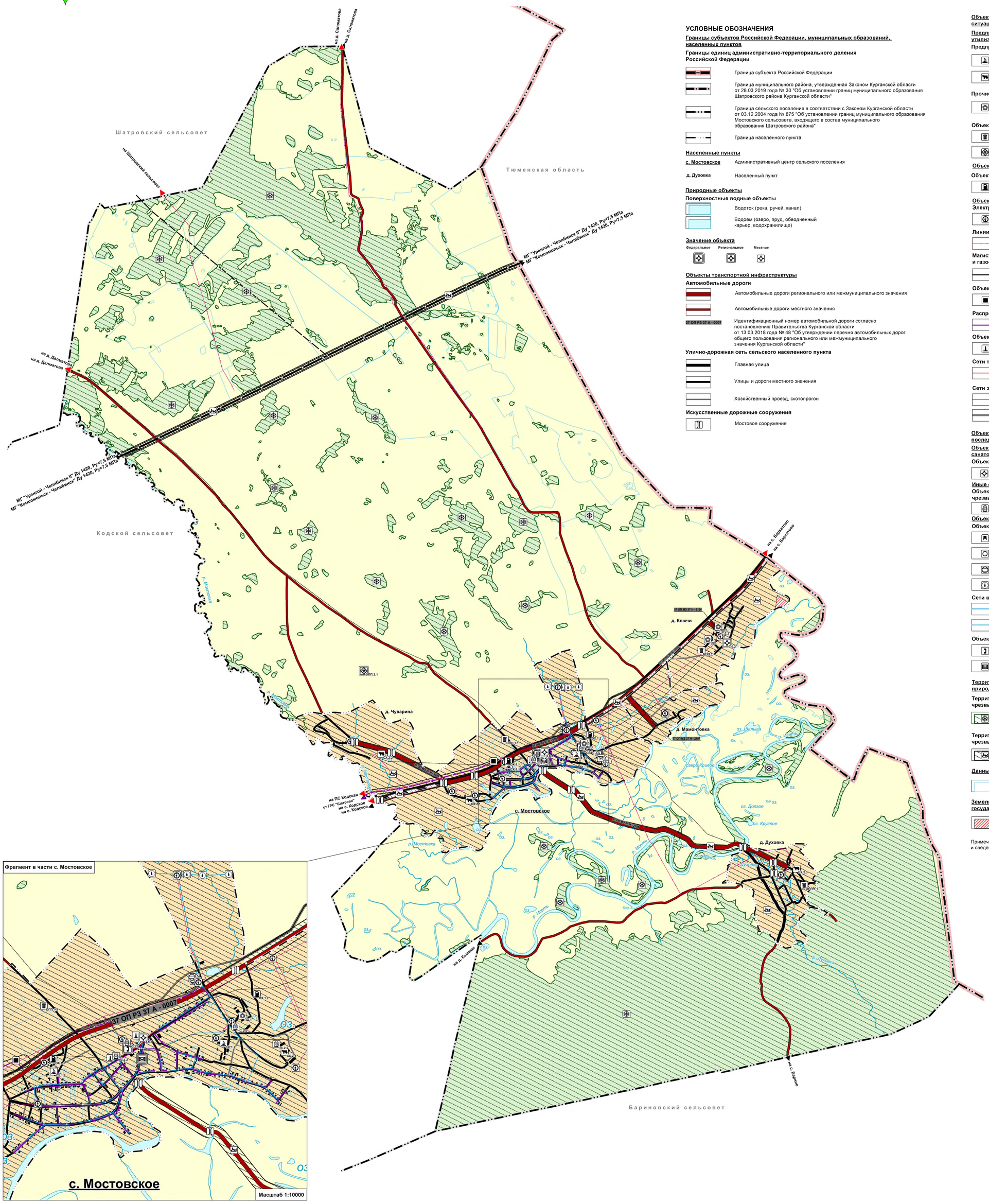

УСЛОВНЫЕ ОБОЗНАЧЕНИЯ

Границы субъектов Российской Федерации, муниципальных образований, населенных пунктов

Границы единиц административно-территориального деления Российской Федерации

- Граница субъекта Российской Федерации
- Граница муниципального района, утвержденная Законом Курганской области от 28.03.2019 года № 30 "Об установлении границ муниципального образования Шатровского района Курганской области"
- Граница сельского поселения в соответствии с Законом Курганской области от 03.12.2004 года № 875 "Об установлении границ муниципального образования Мостовского сельсовета, входящего в состав муниципального образования Шатровского района"
- Граница населенного пункта

Населенные пункты

с. Мостовское — Административный центр сельского поселения

д. Духовка — Населенный пункт

Природные объекты

Поверхностные водные объекты

- Водоток (река, ручей, канал)
- Водоем (озеро, пруд, обводненный карьер, водохранилище)

Значение объекта

Федеральное, Региональное, Местное

Объекты транспортной инфраструктуры

Автомобильные дороги

- Автомобильные дороги регионального или межмуниципального значения
- Автомобильные дороги местного значения
- 37 ОП РЗ 37 А - 0007 — Идентификационный номер автомобильной дороги согласно постановлению Правительства Курганской области от 13.03.2018 года № 48 "Об утверждении перечня автомобильных дорог общего пользования регионального или межмуниципального значения Курганской области"

Улично-дорожная сеть сельского населенного пункта

- Главная улица
- Улицы и дороги местного значения
- Хозяйственный проезд, скотопрогон

Искусственные дорожные сооружения

- Мостовое сооружение

Объекты капитального строительства, связанные с рисками возникновения чрезвычайных ситуаций техногенного характера

Предприятия промышленности, сельского и лесного хозяйства, объекты утилизации и переработки отходов производства и потребления*

Предприятия и объекты сельского и лесного хозяйства, рыболовства и рыбоводства

- Предприятие растениеводства
- Предприятие по разведению молочного крупного рогатого скота, производство сырого молока

Прочие объекты, связанные с производственной деятельностью

- Объект, связанный с производственной деятельностью

Объекты утилизации, обезвреживания, размещения отходов производства и потребления

- Объект размещения отходов
- Объект утилизации, уничтожения биологических отходов

Объекты транспортной инфраструктуры*

Объекты обслуживания и хранения автомобильного транспорта

- Станция автозаправочная

Объекты трубопроводного транспорта и инженерной инфраструктуры

Электрические подстанции

- Трансформаторная подстанция (ТП)

Линии электропередачи (ЛЭП)

- Линии электропередачи 10 кВ

Магистральные трубопроводы для транспортировки жидких и газообразных углеводородов

- Магистральный газопровод

Объекты добычи и транспортировки газа

- Пункт редуцирования газа (ПРГ)

Распределительные трубопроводы для транспортировки газа

- Газопровод распределительный высокого давления

Объекты теплоснабжения

- Источник тепловой энергии

Сети теплоснабжения

- Теплопровод распределительный (квартальный)

Сети электросвязи

- Линия связи
- Линейно-кабельное сооружение связи

Объекты капитального строительства, необходимые для ликвидации и минимизации последствий чрезвычайных ситуаций

Объекты социальной инфраструктуры, отдыха и туризма, санаторно-курортного назначения*

Объекты здравоохранения

- Обособленное структурное подразделение медицинской организации, оказывающей первичную медико-санитарную помощь

Иные объекты федерального значения, регионального значения, местного значения*

Объекты единой государственной системы предупреждения и ликвидации чрезвычайных ситуаций

- Объекты обеспечения пожарной безопасности

Объекты трубопроводного транспорта и инженерной инфраструктуры

Объекты водоснабжения

- Насосная станция
- Водонапорная башня
- Резервуар
- Артезианская скважина

Сети водоснабжения

- Водовод
- Водопровод

Объекты связи

- Автоматическая телефонная станция
- Объекты почтовой связи

Территории, подверженные риску возникновения чрезвычайных ситуаций природного и техногенного характера

Территории, подверженные риску возникновения чрезвычайных ситуаций природного характера

- Территории, подверженные риску возникновения чрезвычайных ситуаций природного характера

Территории, подверженные риску возникновения чрезвычайных ситуаций техногенного характера

- Территории, подверженные риску возникновения чрезвычайных ситуаций техногенного характера

Данные государственного кадастрового учета

- Границы земельного участка, поставленного на кадастровый учет

Земельные участки, имеющие противоречие по данным государственного кадастрового учета

- Границы и территории земельного участка, поставленного на кадастровый учет

Примечания - * Номера существующих объектов федерального, регионального и местного значения поселения и сведения об этих объектах приведены в Томе II. Материалы по обоснованию проекта.

500 м 0 2500 м

Изм.	Кол. уч.	Лист	№ док.	Подпись	Дата	Заказчик: Администрация Шатровского района
						Генеральный план Мостовского сельсовета Шатровского района Курганской области
ИПУ 1		Шибаев И.А.			2020	Карта территорий, подверженных риску возникновения чрезвычайных ситуаций природного и техногенного характера
Нач. отдела		Крюков С.В.			2020	
Инженер		Хилова Е.И.			2020	
Н. контр.		Ужикова А.В.			2020	М 1:25000

Стадия	Лист	Листов
МО	3	4

Земля и город
научно-исследовательский институт