ГЕНЕРАЛЬНЫЙ ПЛАН ШАТРОВСКОГО СЕЛЬСОВЕТА ШАТРОВСКОГО РАЙОНА КУРГАНСКОЙ ОБЛАСТИ

МАТЕРИАЛЫ ПО ОБОСНОВАНИЮ ПРОЕКТА

Карта природно-рекреационного комплекса

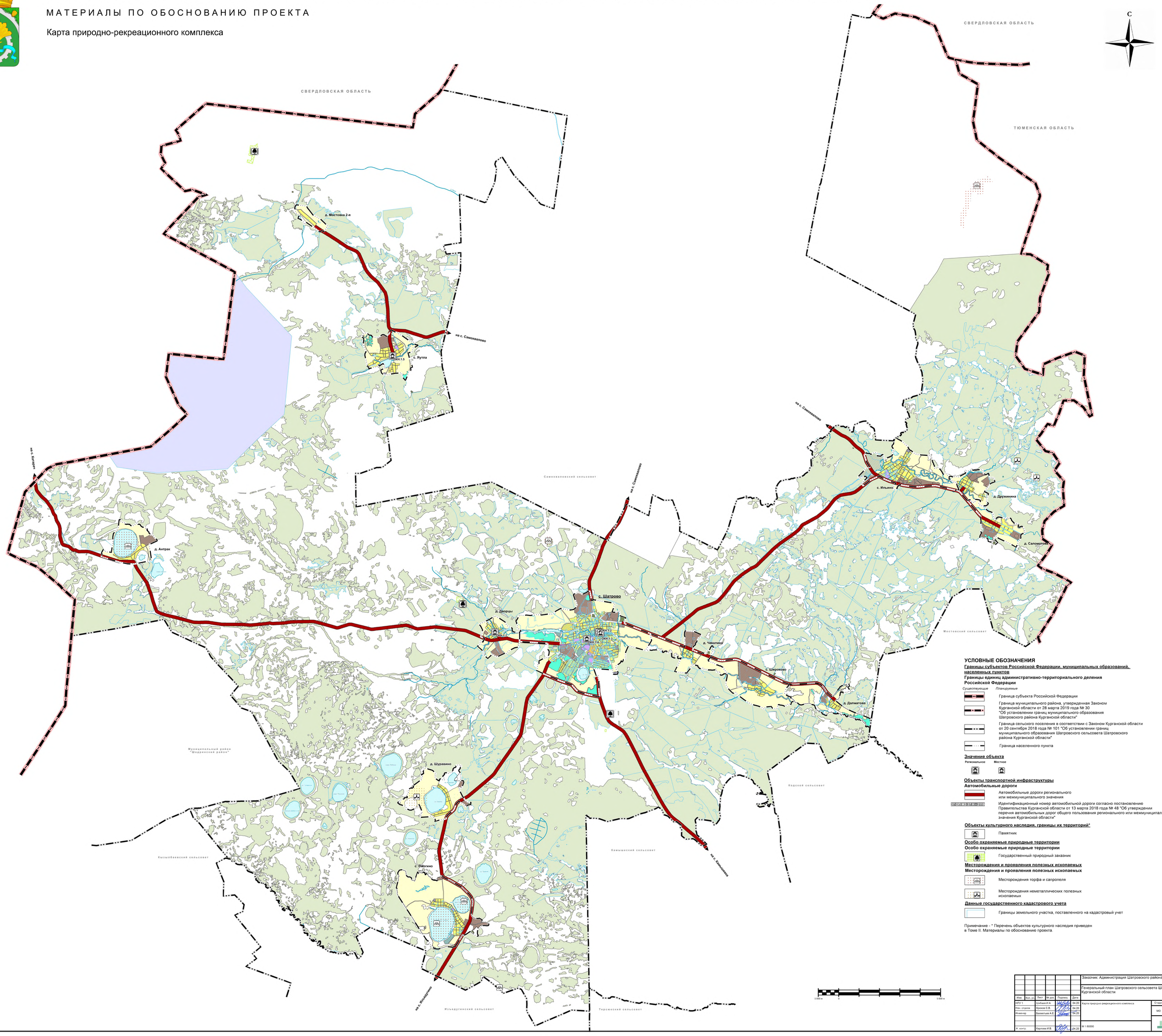

УСЛОВНЫЕ ОБОЗНАЧЕНИЯ

Границы субъектов Российской Федерации, муниципальных образований, населенных пунктов

Границы единиц административно-территориального деления Российской Федерации

Существующие *Планируемые*

Граница субъекта Российской Федерации

Граница муниципального района, утвержденная Законом Курганской области от 28 марта 2019 года № 30 "Об установлении границ муниципального образования Шатровского района Курганской области"

Граница сельского поселения в соответствии с Законом Курганской области от 20 сентября 2018 года № 101 "Об установлении границ муниципального образования Шатровского сельсовета Шатровского района Курганской области"

Граница населенного пункта

Значение объекта

Региональное Местное

Объекты транспортной инфраструктуры

Автомобильные дороги

Автомобильные дороги регионального или межмуниципального значения

17 ОП МЗ 37 Н –2410 — Идентификационный номер автомобильной дороги согласно постановлению Правительства Курганской области от 13 марта 2018 года № 48 "Об утверждении перечня автомобильных дорог общего пользования регионального или межмуниципального значения Курганской области"

Объекты культурного наследия, границы их территорий*

Памятник

Особо охраняемые природные территории

Особо охраняемые природные территории

Государственный природный заказник

Месторождения и проявления полезных ископаемых

Месторождения и проявления полезных ископаемых

Месторождения торфа и сапропеля

Месторождения неметаллических полезных ископаемых

Данные государственного кадастрового учета

Границы земельного участка, поставленного на кадастровый учет

Примечание - * Перечень объектов культурного наследия приведен в Томе II. Материалы по обоснованию проекта.

Изм.	Кол. уч.	Лист	№ док.	Подпись	Дата	Заказчик: Администрация Шатровского района
						Генеральный план Шатровского сельсовета Шатровского района Курганской области
ГИП 1		Шубаев И.А.			04.20	Карта природно-рекреационного комплекса
Нач. отдела		Кренев С.В.			04.20	
Инженер		Бакиятов А.Е.			04.20	
Н. контр.		Кирпичев И.В.			04.20	М 1:50000

Стадия	Лист	Листов
МО	7	14

Земля и город