ГЕНЕРАЛЬНЫЙ ПЛАН ШАТРОВСКОГО СЕЛЬСОВЕТА ШАТРОВСКОГО РАЙОНА КУРГАНСКОЙ ОБЛАСТИ

МАТЕРИАЛЫ ПО ОБОСНОВАНИЮ ПРОЕКТА

Карта расположения объектов федерального, регионального и местного значения поселения.
Карта транспортной инфраструктуры.
Карта инженерной инфраструктуры и инженерного благоустройства территории

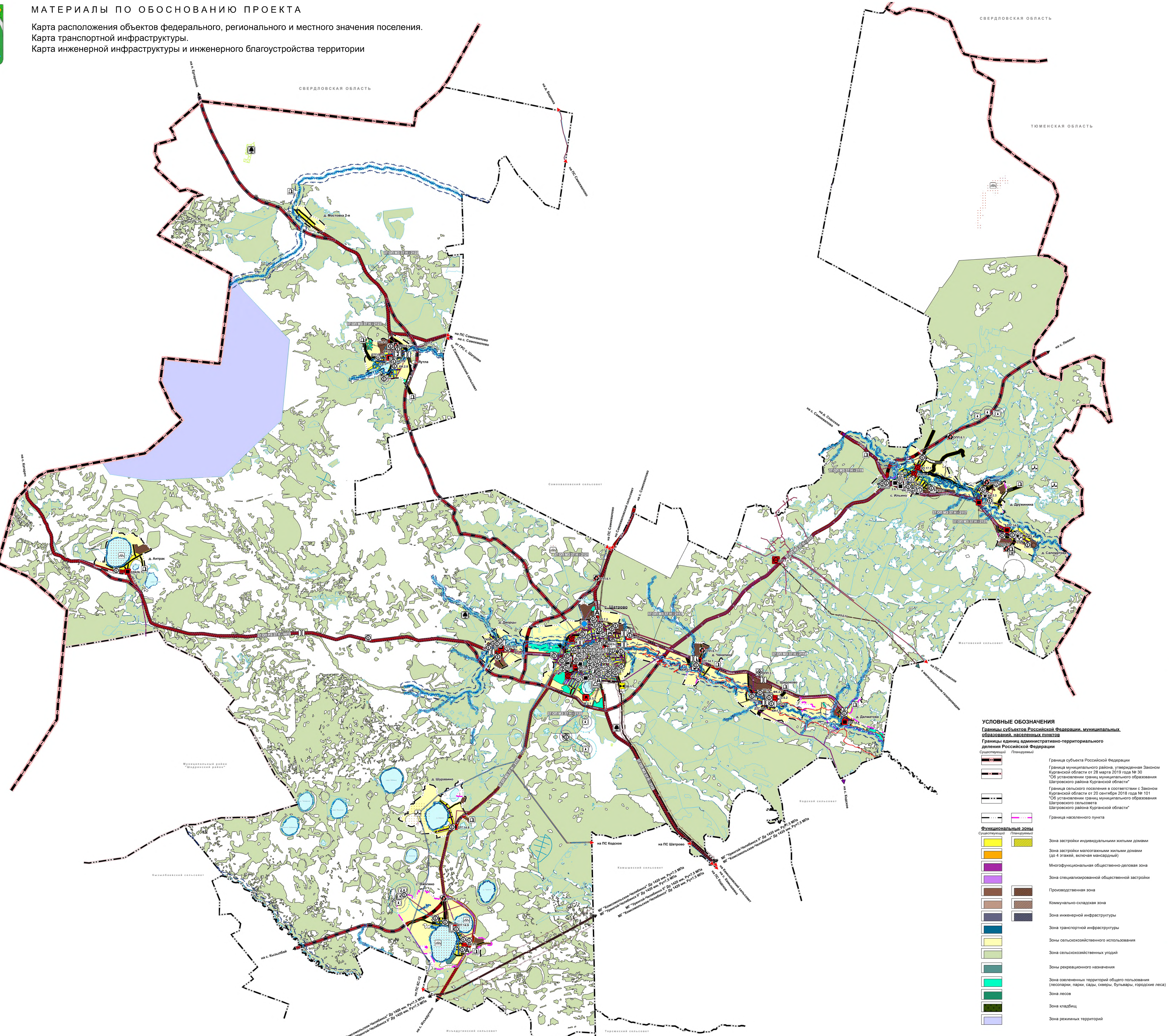

УСЛОВНЫЕ ОБОЗНАЧЕНИЯ

Границы субъектов Российской Федерации, муниципальных образований, населенных пунктов

Границы единиц административно-территориального деления Российской Федерации

Существующий / Планируемый

- Граница субъекта Российской Федерации
- Граница муниципального района, утвержденная Законом Курганской области от 28 марта 2019 года № 30 "Об установлении границ муниципального образования Шатровского района Курганской области"
- Граница сельского поселения в соответствии с Законом Курганской области от 20 сентября 2018 года № 101 "Об установлении границ муниципального образования Шатровского сельсовета Шатровского района Курганской области"
- Граница населенного пункта

Функциональные зоны

Существующий / Планируемый

- Зона застройки индивидуальными жилыми домами
- Зона застройки малоэтажными жилыми домами (до 4 этажей, включая мансардный)
- Многофункциональная общественно-деловая зона
- Зона специализированной общественной застройки
- Производственная зона
- Коммунально-складская зона
- Зона инженерной инфраструктуры
- Зона транспортной инфраструктуры
- Зоны сельскохозяйственного использования
- Зона сельскохозяйственных угодий
- Зоны рекреационного назначения
- Зона озелененных территорий общего пользования (лесопарки, парки, сады, скверы, бульвары, городские леса)
- Зона лесов
- Зона кладбищ
- Зона режимных территорий

Значение объекта

Федеральное / Региональное / Местное

Объекты социальной инфраструктуры, отдыха и туризма, санаторно-курортного назначения*,**

Объекты образования и науки

Планируемый к реконструкции / Существующий

- Дошкольная образовательная организация
- Общеобразовательная организация
- Организация дополнительного образования

Объекты культуры и искусства

Планируемый к размещению / Планируемый к реконструкции / Существующий

- Объект культурно-просветительного назначения
- Объект культурно-досугового (клубного) типа

Объекты физической культуры и массового спорта

Планируемый к размещению / Существующий

- Спортивное сооружение

Объекты здравоохранения

Существующий

- Лечебно-профилактическая медицинская организация (кроме санаторно-курортной), оказывающая медицинскую помощь в стационарных условиях, ее структурное подразделение
- Обособленное структурное подразделение медицинской организации, оказывающей первичную медико-санитарную помощь
- Медицинская организация, оказывающая скорую медицинскую помощь, ее структурное подразделение

Объекты социального обслуживания

Существующий

- Комплексные, полустационарные и нестационарные организации социального обслуживания

Прочие объекты обслуживания

Существующий

- Административное здание
- Непроизводственный объект по предоставлению населению правовых, финансовых, консультационных и иных подобных услуг

Объекты отдыха и туризма

Планируемый к размещению

- Гостиницы и аналогичные коллективные средства размещения

Предприятия промышленности, сельского и лесного хозяйства, объекты утилизации и переработки отходов производства и потребления*,**

Предприятия и объекты добывающей и обрабатывающей промышленности

Планируемый к размещению / Существующий

- Предприятие металлургии (в том числе цветной металлургии), металлообработки
- Предприятие строительной промышленности, по выпуску неметаллической минеральной продукции
- Предприятие по обработке древесины, производству изделий из дерева

Прочие объекты, связанные с производственной деятельностью

Существующий

- Объект, связанный с производственной деятельностью

Предприятия и объекты сельского и лесного хозяйства, рыболовства и рыбоводства

Планируемый к размещению / Существующий

- Предприятие по разведению молочного крупного рогатого скота, производство сырого молока
- Предприятие по разведению свиней

Объекты утилизации, обезвреживания, размещения отходов производства и потребления

Планируемый к ликвидации / Существующий

- Иные объекты обращения с отходами
- Объект утилизации, уничтожения биологических отходов

Иные объекты федерального значения, регионального значения, местного значения**

Объекты единой государственной системы предупреждения и ликвидации чрезвычайных ситуаций

Существующий

- Объекты обеспечения пожарной безопасности

Объекты государственной системы наблюдений за состоянием окружающей среды

Существующий

- Стационарный пункт наблюдений за состоянием окружающей природной среды, ее загрязнением

Места погребения

Существующий

- Кладбище

Объекты трубопроводного транспорта и инженерной инфраструктуры*

Электрические подстанции

Планируемый к размещению / Существующий

- Электрическая подстанция 110 кВ
- Трансформаторная подстанция (ТП)
- Распределительный пункт (РП)

Линии электропередачи (ЛЭП)

Планируемый к размещению / Существующий

- Линии электропередачи 110 кВ
- Линии электропередачи 10 кВ

Магистральные трубопроводы для транспортировки жидких и газообразных углеводородов

Планируемый к размещению / Существующий

- Магистральный газопровод

Распределительные трубопроводы для транспортировки газа

Планируемый к размещению / Существующий

- Газопровод распределительный высокого давления
- Газопровод распределительный низкого давления

Объекты добычи и транспортировки газа

Планируемый к размещению / Существующий

- Газораспределительная станция (ГРС)
- Станция подземного хранения газа (СПХГ)
- Пункт редуцирования газа (ПРГ)

Объекты теплоснабжения

Существующий

- Источник тепловой энергии

Сети теплоснабжения

Существующий

- Теплопровод распределительный (квартальный)

Объекты водоснабжения

Планируемый к размещению / Существующий

- Водопроводные очистные сооружения
- Насосная станция
- Водонапорная башня
- Артезианская скважина

Сети водоснабжения

Планируемый к размещению / Планируемый к реконструкции / Существующий

- Водовод
- Водопровод

Объекты водоотведения

Планируемый к размещению / Планируемый к реконструкции

- Канализационная насосная станция (КНС)
- Очистные сооружения (КОС)

Сети водоотведения

Планируемый к размещению

- Канализация напорная
- Канализация самотечная

Объекты связи

Существующий

- Автоматическая телефонная станция

Сети электросвязи

Существующий

- Линия связи
- Линейно-кабельное сооружение связи

Гидротехнические сооружения

Существующий

- Водоподпорные и водонапорные гидротехнические сооружения

Объекты транспортной инфраструктуры*

Автомобильные дороги

Планируемый к размещению / Планируемый к реконструкции / Существующий

- Автомобильные дороги регионального или межмуниципального значения
- 37 ОП МЗ 37 Н - 2115 — Идентификационный номер автомобильной дороги согласно постановлению Правительства Курганской области от 13 марта 2018 года № 48 "Об утверждении перечня автомобильных дорог общего пользования регионального или межмуниципального значения Курганской области"

Улично-дорожная сеть сельского населенного пункта

Планируемый к размещению / Планируемый к реконструкции / Существующий

- Главная улица
- Улица в жилой застройке
- Хозяйственный проезд, скотопрогон

Объекты обслуживания и хранения автомобильного транспорта

Существующий

- Станция автозаправочная

Объекты автомобильного пассажирского транспорта

Существующий

- Автостанция

Искусственные дорожные сооружения

Существующий

- Мостовое сооружение

Остановочные пункты общественного пассажирского транспорта

Существующий

- Остановочный пункт

Зоны с особыми условиями использования территорий

Санитарно-защитная зона

Существующий / Планируемый к размещению

- Санитарно-защитная зона предприятий, сооружений и иных объектов

Охранная зона инженерных коммуникаций

Существующий / Планируемый к размещению

- Охранная зона газопроводов и систем газоснабжения
- Охранная зона объектов электросетевого хозяйства (вдоль линий электропередачи, вокруг подстанций)
- Охранная зона линий и сооружений связи
- Охранная зона тепловых сетей

Зоны санитарной охраны источников питьевого и хозяйственно-бытового водоснабжения и водопроводов питьевого назначения

Существующий

- Первый пояс зоны санитарной охраны источника водоснабжения
- Второй пояс зоны санитарной охраны источника водоснабжения
- Третий пояс зоны санитарной охраны источника водоснабжения

Водоохранные зоны

Существующий

- Водоохранная зона

Прибрежные защитные полосы

Существующий

- Прибрежная защитная полоса

Береговые полосы

Существующий

- Береговая полоса

Зоны затопления и подтопления

Существующий

- Зона затопления

Охранная зона иного назначения

Существующий

- Охранная зона стационарных пунктов наблюдений за состоянием окружающей природной среды, ее загрязнением

Иные зоны с особыми условиями использования

Существующий / Планируемый к размещению

- Придорожная полоса
- Другие зоны, устанавливаемые в соответствии с законодательством Российской Федерации

Месторождения полезных ископаемых

- Месторождения торфа и сапропеля
- Месторождения неметаллических полезных ископаемых

Объекты культурного наследия, границы их территорий***

- Памятник

Особо охраняемые природные территории

Особо охраняемые природные территории

- Памятник

Данные государственного кадастрового учета

- Границы земельного участка, поставленного на кадастровый учет

Природные объекты

Поверхностные водные объекты

- Водоток (река, ручей, канал)
- Водоем (озеро, пруд, обводненный карьер, водохранилище)

Примечания:
* Номера планируемых для размещения объектов местного значения поселения и сведения об этих объектах приведены в Томе I. Положение о территориальном планировании;
** Экспликация существующих объектов капитального строительства и сведения об этих объектах приведена в Томе II. Материалы по обоснованию проекта;
*** Перечень объектов культурного наследия приведен в Томе II. Материалы по обоснованию проекта.

1 000 м 0 5 000 м

						Заказчик: Администрация Шатровского района			
						Генеральный план Шатровского сельсовета Шатровского района Курганской области			
Изм.	Кол. уч	Лист	№ док.	Подпись	Дата				
НПУ 1		Шибаев И.А.			04.20	Карта расположения объектов федерального, регионального и местного значения поселения. Карта транспортной инфраструктуры. Карта инженерной инфраструктуры и инженерного благоустройства территории	Стадия	Лист	Листов
Нач. отдела		Крюков С.В.			04.20		МО	9	14
Инженер		Бахметьев А.Е.			04.20				
Н. контр.		Карлова И.В.			04.20	М 1:50000	Земля и город научно-исследовательский институт		