ГЕНЕРАЛЬНЫЙ ПЛАН САМОХВАЛОВСКОГО СЕЛЬСОВЕТА ШАТРОВСКОГО РАЙОНА КУРГАНСКОЙ ОБЛАСТИ

МАТЕРИАЛЫ ПО ОБОСНОВАНИЮ В ВИДЕ КАРТ

Карта использования территории.
Карта размещения и пешеходной доступности объектов социального обслуживания

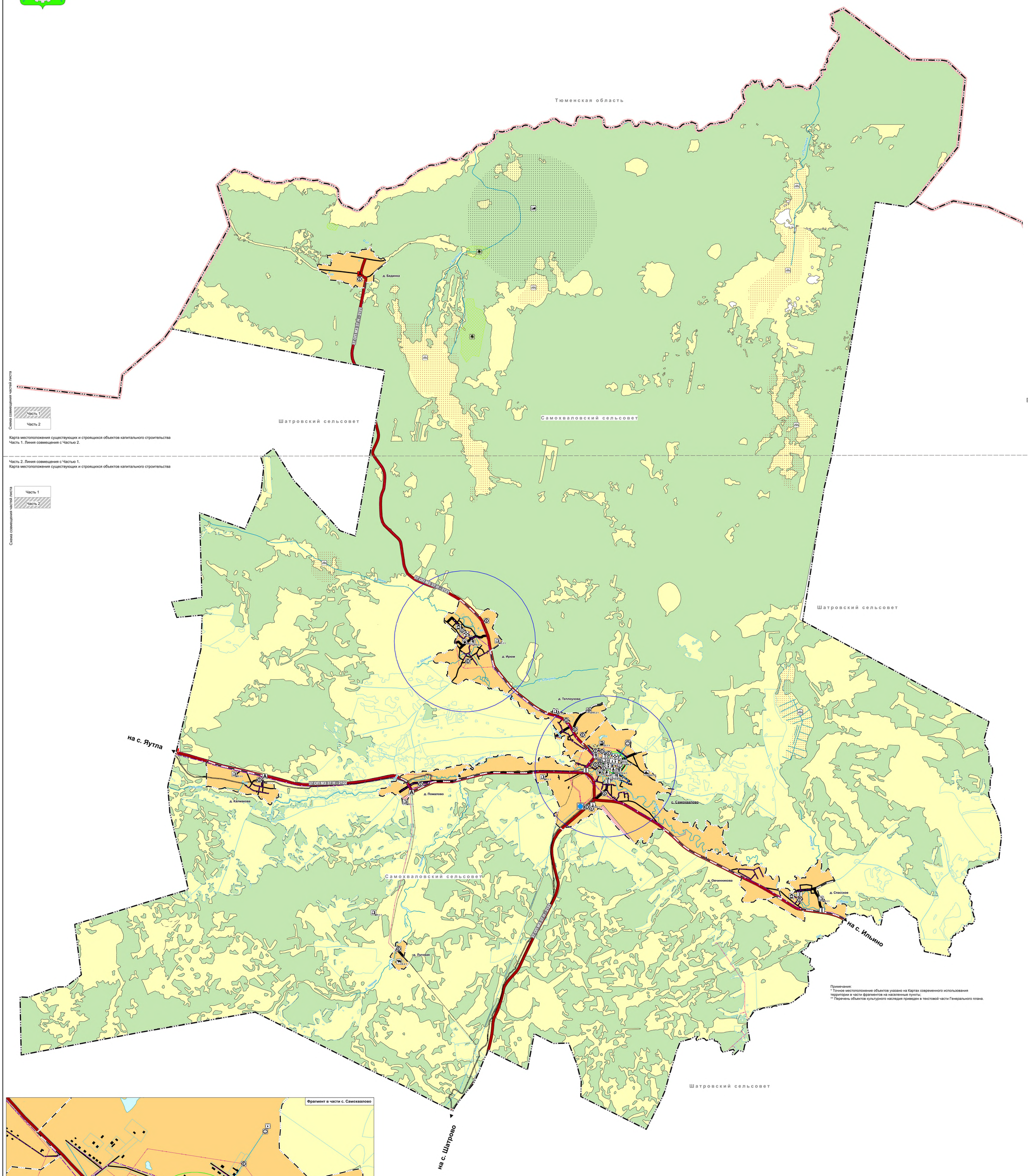

Карта местоположения существующих и строящихся объектов капитального строительства
Часть 1. Линия совмещения с Частью 2.

Часть 2. Линия совмещения с Частью 1.
Карта местоположения существующих и строящихся объектов капитального строительства

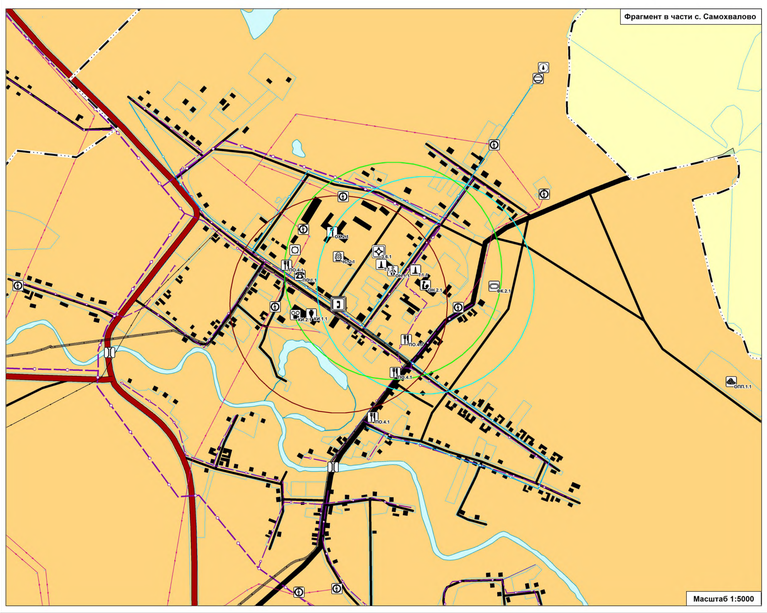

УСЛОВНЫЕ ОБОЗНАЧЕНИЯ

Границы субъектов Российской Федерации, муниципальных образований, населённых пунктов

Границы единиц административно-территориального деления Российской Федерации

- Граница субъекта Российской Федерации
- Граница муниципального района, утвержденная Законом Курганской области от 28.03.2019 года № 30 "Об установлении границ муниципального образования Шатровского района Курганской области"
- Граница сельского поселения в соответствии с Законом Курганской области от 03.12.2004 года № 877 "Об установлении границ муниципального образования Самохваловского сельсовета, входящего в состав муниципального образования Шатровского района"
- Граница населенного пункта

Населенные пункты

с. Самохваловo — Административный центр сельского поселения

д. Теплоухова — Населенный пункт

Природные объекты

Поверхностные водные объекты

- Водоток (река, ручей, канал)
- Водоем (озеро, пруд, обводненный карьер, водохранилище)

Значение объекта

Федеральное | Региональное | Местное

Объекты транспортной инфраструктуры

Автомобильные дороги

- Автомобильные дороги регионального или межмуниципального значения
- Автомобильные дороги местного значения

Улично-дорожная сеть сельского населенного пункта

- Главная улица
- Улица в жилой застройке

37 ОП МЗ 37 Н - 2121 — Идентификационный номер автомобильной дороги согласно постановлению Правительства Курганской области от 13.03.2018 № 48 "О перечне областных автомобильных дорог общего пользования регионального или межмуниципального значения Курганской области"

Искусственные дорожные сооружения

- Мостовое сооружение

Остановочные пункты общественного пассажирского транспорта*

- Остановочный пункт

Объекты социальной инфраструктуры, отдыха и туризма, санаторно-курортного назначения"

Объекты образования и науки

- Дошкольная образовательная организация
- Общеобразовательная организация

Объекты культуры и искусства

- Объект культурно-просветительного назначения
- Объект культурно-досугового (клубного) типа

Объекты здравоохранения

- Обособленное структурное подразделение медицинской организации, оказывающей первичную медико-санитарную помощь

Прочие объекты обслуживания

- Административное здание
- Объекты торговли, общественного питания

Предприятия промышленности, сельского и лесного хозяйства, объекты утилизации и переработки отходов производства и потребления"

Предприятия и объекты сельского и лесного хозяйства, рыболовства и рыбоводства

- Предприятие растениеводства
- Предприятие по разведению молочного крупного рогатого скота, производство сырого молока

Предприятия и объекты добывающей и обрабатывающей промышленности

- Предприятие по обработке древесины, производству изделий из дерева

Объекты утилизации, обезвреживания, размещения отходов производства и потребления

- Места несанкционированного размещения отходов производства и потребления
- Объект утилизации, уничтожения биологических отходов

Объекты трубопроводного транспорта и инженерной инфраструктуры"

Электрические подстанции

- Электрическая подстанция 110 кВ
- Трансформаторная подстанция (ТП)

Линии электропередачи (ЛЭП)

- Линии электропередачи 10 кВ
- Линии электропередачи 110 кВ

Объекты теплоснабжения

- Источник тепловой энергии

Сети теплоснабжения

- Теплопровод распределительный (квартальный)

Объекты водоснабжения

- Водонапорная башня
- Резервуар
- Артезианская скважина

Сети водоснабжения

- Водопровод

Объекты связи

- Автоматическая телефонная станция

Сети электросвязи

- Линия связи
- Линейно-кабельное сооружение связи

Иные объекты федерального значения, регионального значения, местного значения"

Объекты единой государственной системы предупреждения и ликвидации чрезвычайных ситуаций

- Объекты обеспечения пожарной безопасности

Места погребения

- Кладбище

Объекты культурного наследия, границы их территорий

Объекты культурного наследия (ОКН)**

- Памятник

Особо охраняемые природные территории

Особо охраняемые природные территории

- Памятник природы

Месторождения и проявления полезных ископаемых

Месторождения и проявления полезных ископаемых

- Месторождения торфа и сапропеля
- Месторождения угля и горючих сланцев

Данные государственного кадастрового учета

- Границы земельного участка, поставленного на кадастровый учет

Земельные участки, имеющие противоречие по данным государственного кадастрового учета

- Границы и территории земельного участка, поставленного на кадастровый учет

Радиусы доступности объектов социальной инфраструктуры

- Объекты культуры и искусства
- Общеобразовательные школы
- Детские дошкольные учреждения
- Отделения связи и филиалы банков

Примечания:
* Точное местоположение объектов указано на Картах современного использования территории в части фрагментов на населенные пункты;
** Перечень объектов культурного наследия приведен в текстовой части Генерального плана.

Экспликация объектов капитального строительства

Объекты образования и науки
ОН.1.1 МКДОУ Самохваловский дет.сад
ОН.2.1 МКОУ Самохваловская ООШ

Объекты культуры и искусства
КИ.1.1 Библиотека
КИ.2.1 Дом культуры
КИ.2.2 Клуб

Объекты здравоохранения
З.6.1 Фельдшерско-акушерский пункт (с. Самохвалово)
З.6.2 Фельдшерско-акушерский пункт (д. Ирюм)

Объекты физкультуры и спорта
ФК.2.1. Стадион
ФК.2.2. Спортивный зал

Прочие объекты обслуживания
ПО.1.1 Администрация Самохваловского сельсовета
ПО.4.1 Магазин

Предприятия и объекты сельского и лесного хозяйства, рыболовства и рыбоводства
СХ.1.1 Элеватор
СХ.2.1 КФХ "Кубасова"

Предприятия промышленности, сельского и лесного хозяйства;
объекты утилизации и переработки отходов производства и потребления
ПП.7.1 Пилорама

Объекты утилизации, обезвреживания, размещения отходов производства и потребления
ОПП.1.1 Свалка
ОПП.3.1 Скотомогильник

Объекты обслуживания и хранения автомобильного транспорта
ОХ.2.1 Станция технического обслуживания

Объекты единой государственной системы предупреждения и ликвидации чрезвычайных ситуаций
ЧС.2.1 Муниципальный пожарный пост

Места погребения
МП.1.1 Кладбище

500 м | 0 | 2500 м

						Заказчик: Администрация Шатровского района			
						Генеральный план Самохваловского сельсовета Шатровского района Курганской области			
Изм.	Кол. уч.	Лист	№ док.	Подпись	Дата	материалы по обоснованию в виде карт	Стадия	Лист	Листов
ГИП		Дерябин Ф.И.			26.2020	Карта использования территории	МО	1	4
Нач. отдела		Кузина С.В.			26.2020	Карта размещения и пешеходной доступности объектов социального обслуживания			
Ст. инженер		Дерябин Ф.И.			26.2020		Земля и город		
						М 1:20000			
Н. контр.		Уколкова А.В.			26.2020				