ГЕНЕРАЛЬНЫЙ ПЛАН САМОХВАЛОВСКОГО СЕЛЬСОВЕТА ШАТРОВСКОГО РАЙОНА КУРГАНСКОЙ ОБЛАСТИ

МАТЕРИАЛЫ ПО ОБОСНОВАНИЮ В ВИДЕ КАРТ

Карта природно-рекреационного комплекса

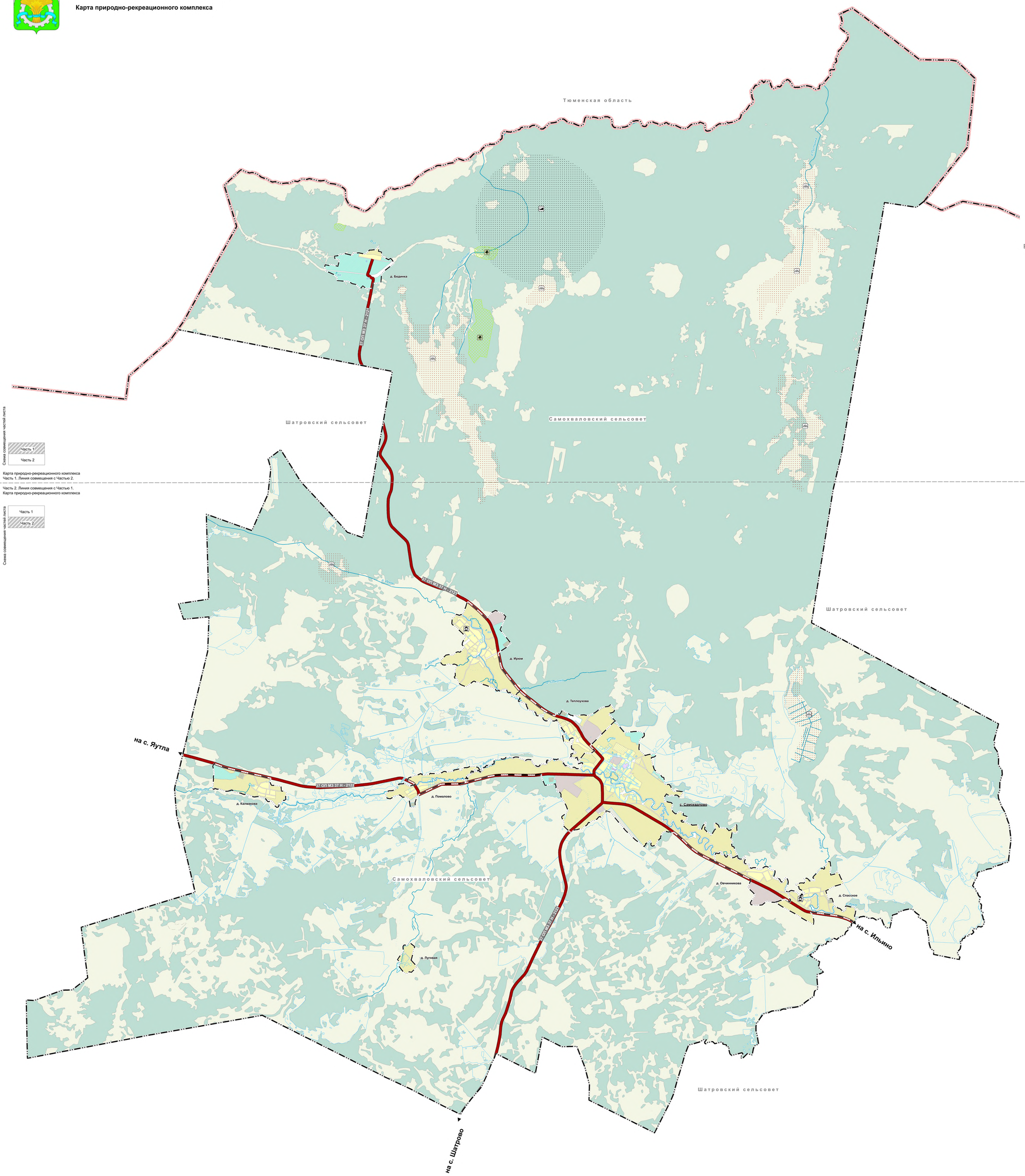

С

УСЛОВНЫЕ ОБОЗНАЧЕНИЯ

Границы субъектов Российской Федерации, муниципальных образований, населенных пунктов

Границы единиц административно-территориального деления Российской Федерации

Граница субъекта Российской Федерации

Граница муниципального района, утвержденная Законом Курганской области от 28.03.2019 года № 30 "Об установлении границ муниципального образования Шатровского района Курганской области"

Граница сельского поселения в соответствии с Законом Курганской области от 03.12.2004 года № 877 "Об установлении границ муниципального образования Самохваловского сельсовета, входящего в состав муниципального образования Шатровского района"

Граница населенного пункта

Населенные пункты

с. Самохвалово — Административный центр сельского поселения

д. Теплоухова — Населенный пункт

Значение объекта

Федеральное | Региональное | Местное

Объекты транспортной инфраструктуры

Автомобильные дороги

Автомобильные дороги регионального или межмуниципального значения

Автомобильные дороги местного значения

37 ОП МЗ 37 Н - 2121 — Идентификационный номер автомобильной дороги согласно постановлению Правительства Курганской области от 13.03.2018 № 48 "О перечне областных автомобильных дорог общего пользования регионального или межмуниципального значения Курганской области"

Объекты культурного наследия, границы их территорий

Объекты культурного наследия (ОКН)*

Памятник

Особо охраняемые природные территории

Особо охраняемые природные территории

Памятник природы

Месторождения и проявления полезных ископаемых

Месторождения и проявления полезных ископаемых

Месторождения торфа и сапропеля

Месторождения угля и горючих сланцев

Данные государственного кадастрового учета

Границы земельного участка, поставленного на кадастровый учет

Примечание - * Перечень объектов культурного наследия приведен в Томе II. Материалы по обоснованию проекта.

500 м 0 2500 м

						Заказчик: Администрация Шатровского района		
						Генеральный план Самохваловского сельсовета Шатровского района Курганской области		
Изм.	Кол. уч.	Лист	№ док.	Подпись	Дата	МАТЕРИАЛЫ ПО ОБОСНОВАНИЮ В ВИДЕ КАРТ	Стадия	Лист	Листов
ИГУ		Шабалин И.А.			08.2020	Карта природно-рекреационного комплекса	МО	2	4
Нач. отдела		Кузьмин С.В.			08.2020				
Ст.инженер		Дерябин Ф.И.			08.2020		М 1:25000		
Н. контр.		Неволина А.В.			08.2020		Земля и город		