

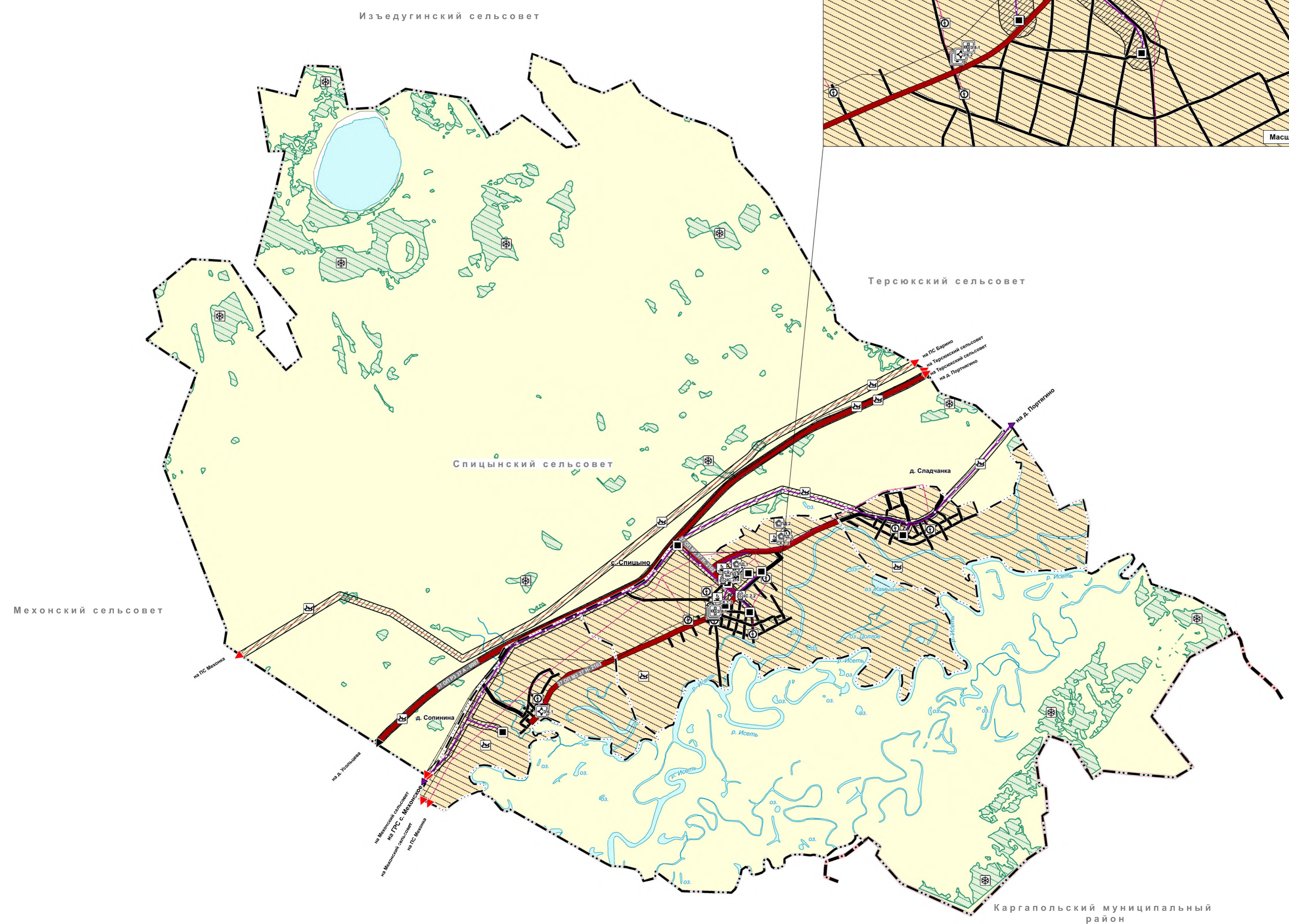

ГЕНЕРАЛЬНЫЙ ПЛАН СПИЦЫНСКОГО СЕЛЬСОВЕТА ШАТРОВСКОГО РАЙОНА КУРГАНСКОЙ ОБЛАСТИ

МАТЕРИАЛЫ ПО ОБОСНОВАНИЮ ПРОЕКТА

Карта территорий, подверженных риску возникновения чрезвычайных ситуаций природного и техногенного характера

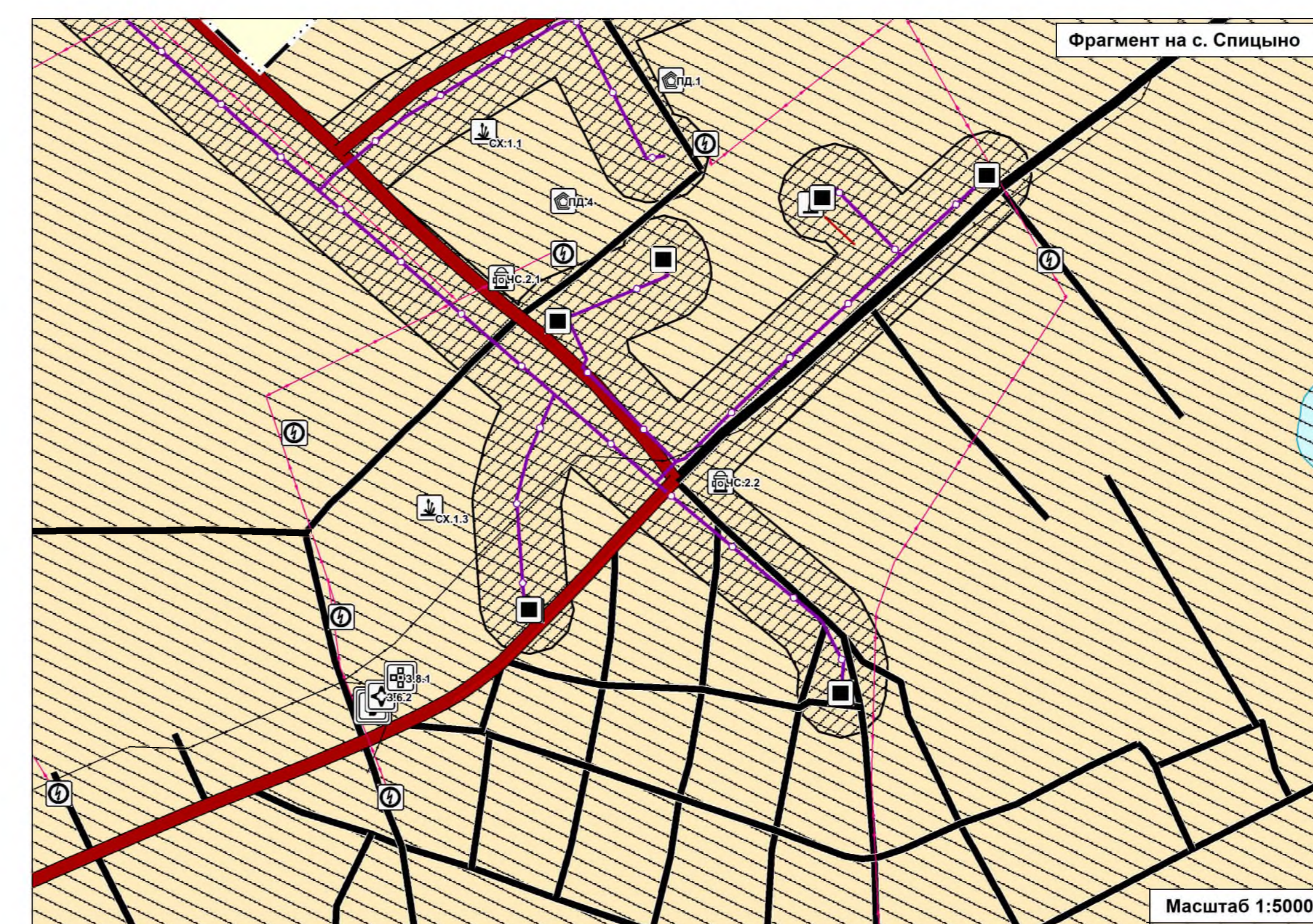
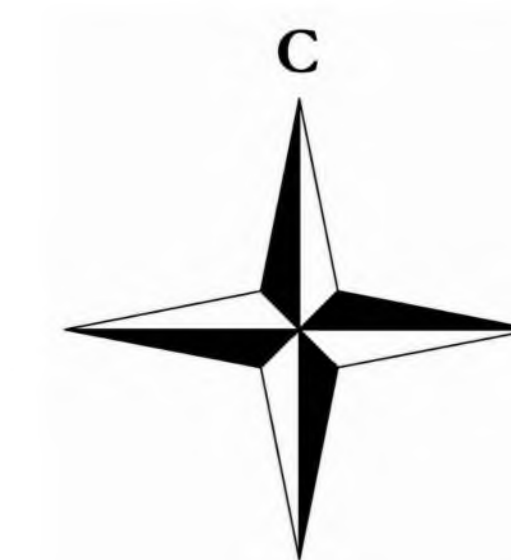

- УСЛОВНЫЕ ОБОЗНАЧЕНИЯ**
- Границы субъектов Российской Федерации, муниципальных образований, населенных пунктов**
- Границы единиц административно-территориального деления Российской Федерации**
- Граница муниципального района, утвержденная Законом Курганской области от 28.03.2019 года № 30 "Об установлении границ муниципального образования Шатровского района Курганской области"
 - Граница сельского поселения в соответствии с Законом Курганской области от 3.12.2004 № 879 "Об установлении границ муниципального образования Спицынского сельсовета, входящего в состав муниципального образования Шатровского района"
 - Граница населенного пункта
- Значение объекта**
- Федеральное
 - Региональное
 - Местное
- Объекты транспортной инфраструктуры**
- Автомобильные дороги**
- Автомобильные дороги регионального или межмуниципального значения
 - Идентификационный номер автомобильной дороги согласно постановлению Правительства Курганской области от 13.03.2018 года № 48 "Об утверждении перечня автомобильных дорог общего пользования регионального или межмуниципального значения Курганской области"
- Объекты капитального строительства, связанные с рисками возникновения чрезвычайных ситуаций техногенного характера***
- Предприятия и объекты сельского и лесного хозяйства, рыболовства и рыбноводства
 - Предприятие растениеводства
 - Прочие объекты, связанные с производственной деятельностью
 - Объект, связанный с производственной деятельностью
 - Объекты добычи и транспортировки газа
 - Пункт редуцирования газа (ПРГ)
 - Распределительные трубопроводы для транспортировки газа
 - Газопровод распределительный высокого давления
 - Электрические подстанции
 - Электрическая подстанция 35 кВ
 - Трансформаторная подстанция (ТП)
 - Линии электропередачи (ЛЭП)
 - Линии электропередачи 35 кВ
 - Линии электропередачи 10 кВ
 - Объекты теплоснабжения
 - Источник тепловой энергии
 - Сети теплоснабжения
 - Теплопровод распределительный (квартирный)
 - Объекты капитального строительства, необходимые для ликвидации и минимизации последствий чрезвычайных ситуаций
 - Объекты здравоохранения
 - Обособленное структурное подразделение медицинской организации, оказывающей первичную медико-санитарную помощь
 - Аптечная организация
 - Объекты единой государственной системы предупреждения и ликвидации чрезвычайных ситуаций
 - Объекты обеспечения пожарной безопасности
 - Объекты связи
 - Автоматическая телефонная станция
 - Территории, подверженные риску возникновения чрезвычайных ситуаций природного и техногенного характера
 - Территории, подверженные риску возникновения чрезвычайных ситуаций техногенного характера
 - Территории, подверженные риску возникновения чрезвычайных ситуаций природного характера
 - Территории, подверженные риску возникновения чрезвычайных ситуаций природного характера
- Примечание - * Номера существующих объектов местного значения поселения и сведения об этих объектах приведены в Томе II. Материалы по обоснованию проекта.

Заказчик: Администрация Шатровского района									
Генеральный план Спицынского сельсовета Шатровского района Курганской области									
Имя	Фамилия	Подпись	Дата						
Иванов	Иванов И.А.		2020						
Иванов	Косин С.В.		2020						
Иванов	Мельникова Л.В.		2020						
И. Иван	Уварова А.В.		2020						
М 1:25000			<table border="1"> <tr> <td>Страна</td> <td>Лист</td> <td>Листов</td> </tr> <tr> <td>МО</td> <td>3</td> <td>4</td> </tr> </table>	Страна	Лист	Листов	МО	3	4
Страна	Лист	Листов							
МО	3	4							