ГЕНЕРАЛЬНЫЙ ПЛАН ТЕРСЮКСКОГО СЕЛЬСОВЕТА ШАТРОВСКОГО РАЙОНА КУРГАНСКОЙ ОБЛАСТИ

МАТЕРИАЛЫ ПО ОБОСНОВАНИЮ ПРОЕКТА

Карта территорий, подверженных риску возникновения чрезвычайных ситуаций природного и техногенного характера

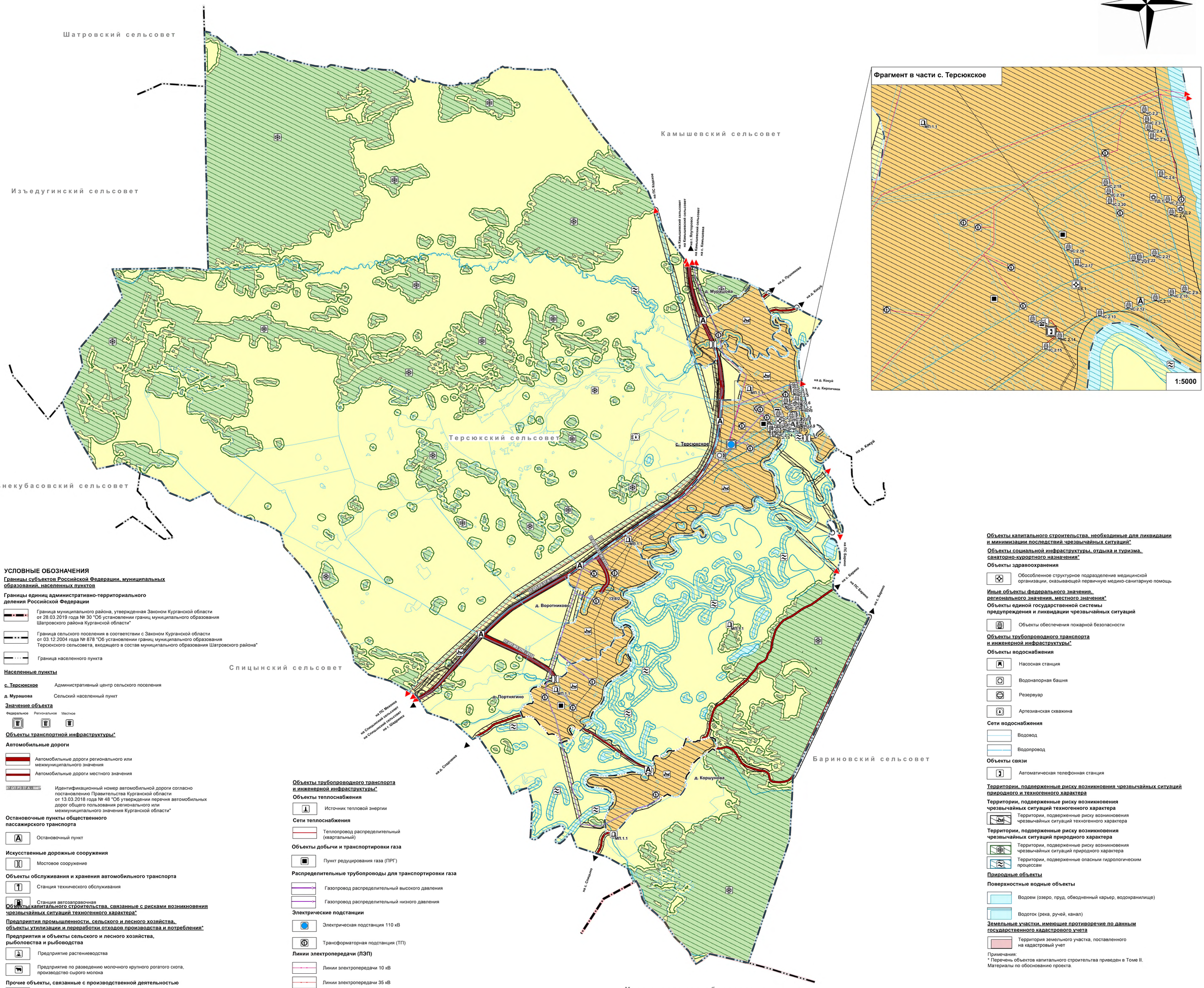

УСЛОВНЫЕ ОБОЗНАЧЕНИЯ

Границы субъектов Российской Федерации, муниципальных образований, населенных пунктов

Границы единиц административно-территориального деления Российской Федерации

- Граница муниципального района, утвержденная Законом Курганской области от 28.03.2019 года № 30 "Об установлении границ муниципального образования Шатровского района Курганской области"
- Граница сельского поселения в соответствии с Законом Курганской области от 03.12.2004 года № 878 "Об установлении границ муниципального образования Терсюкского сельсовета, входящего в состав муниципального образования Шатровского района"
- Граница населенного пункта

Населенные пункты

с. Терсюкское — Административный центр сельского поселения

д. Мурашова — Сельский населенный пункт

Значение объекта

Федеральное | Региональное | Местное

Объекты транспортной инфраструктуры*

Автомобильные дороги

- Автомобильные дороги регионального или межмуниципального значения
- Автомобильные дороги местного значения

37 ОП РЗ 37 А - 0007 — Идентификационный номер автомобильной дороги согласно постановлению Правительства Курганской области от 13.03.2018 года № 48 "Об утверждении перечня автомобильных дорог общего пользования регионального или межмуниципального значения Курганской области"

Остановочные пункты общественного пассажирского транспорта

- Остановочный пункт

Искусственные дорожные сооружения

- Мостовое сооружение

Объекты обслуживания и хранения автомобильного транспорта

- Станция технического обслуживания
- Станция автозаправочная

Объекты капитального строительства, связанные с рисками возникновения чрезвычайных ситуаций техногенного характера*

Предприятия промышленности, сельского и лесного хозяйства, объекты утилизации и переработки отходов производства и потребления*

Предприятия и объекты сельского и лесного хозяйства, рыболовства и рыбоводства

- Предприятие растениеводства
- Предприятие по разведению молочного крупного рогатого скота, производство сырого молока

Прочие объекты, связанные с производственной деятельностью

- Объект, связанный с производственной деятельностью

Объекты утилизации, обезвреживания, размещения отходов производства и потребления

- Объект размещения отходов

Иные объекты федерального значения, регионального значения, местного значения*

Места погребения

- Кладбище

Объекты трубопроводного транспорта и инженерной инфраструктуры*

Объекты теплоснабжения

- Источник тепловой энергии

Сети теплоснабжения

- Теплопровод распределительный (квартальный)

Объекты добычи и транспортировки газа

- Пункт редуцирования газа (ПРГ)

Распределительные трубопроводы для транспортировки газа

- Газопровод распределительный высокого давления
- Газопровод распределительный низкого давления

Электрические подстанции

- Электрическая подстанция 110 кВ
- Трансформаторная подстанция (ТП)

Линии электропередачи (ЛЭП)

- Линии электропередачи 10 кВ
- Линии электропередачи 35 кВ
- Линии электропередачи 110 кВ

Сети электросвязи

- Линии связи
- Линейно-кабельное сооружение связи

Объекты капитального строительства, необходимые для ликвидации и минимизации последствий чрезвычайных ситуаций*

Объекты социальной инфраструктуры, отдыха и туризма, санаторно-курортного назначения*

Объекты здравоохранения

- Обособленное структурное подразделение медицинской организации, оказывающей первичную медико-санитарную помощь

Иные объекты федерального значения, регионального значения, местного значения*

Объекты единой государственной системы предупреждения и ликвидации чрезвычайных ситуаций

- Объекты обеспечения пожарной безопасности

Объекты трубопроводного транспорта и инженерной инфраструктуры*

Объекты водоснабжения

- Насосная станция
- Водонапорная башня
- Резервуар
- Артезианская скважина

Сети водоснабжения

- Водовод
- Водопровод

Объекты связи

- Автоматическая телефонная станция

Территории, подверженные риску возникновния чрезвычайных ситуаций природного и техногенного характера

Территории, подверженные риску возникновения чрезвычайных ситуаций техногенного характера

- Территории, подверженные риску возникновения чрезвычайных ситуаций техногенного характера

Территории, подверженные риску возникновения чрезвычайных ситуаций природного характера

- Территории, подверженные риску возникновения чрезвычайных ситуаций природного характера
- Территории, подверженные опасным гидрологическим процессам

Природные объекты

Поверхностные водные объекты

- Водоем (озеро, пруд, обводненный карьер, водохранилище)
- Водоток (река, ручей, канал)

Земельные участки, имеющие противоречие по данным государственного кадастрового учета

- Территория земельного участка, поставленного на кадастровый учет

Примечания:
* Перечень объектов капитального строительства приведен в Томе II. Материалы по обоснованию проекта.

						Заказчик: Администрация Шатровского района			
						Генеральный план Терсюкского сельсовета Шатровского района Курганской области			
Изм.	Кол. уч.	Лист	№ док.	Подпись	Дата				
НТУ 1		Шабаев И. А.			06.2020	Карта территорий, подверженных риску возникновения чрезвычайных ситуаций природного и техногенного характера	Стадия	Лист	Листов
Нач. отдела		Кроков С.В.			06.2020		МО	3	4
Инженер		Батракова Е.В.			06.2020				
Н. контр.		Карпова И.В.			06.2020	М 1:25000	Земля и город научно-исследовательский институт		