ГЕНЕРАЛЬНЫЙ ПЛАН ТЕРСЮКСКОГО СЕЛЬСОВЕТА ШАТРОВСКОГО РАЙОНА КУРГАНСКОЙ ОБЛАСТИ

МАТЕРИАЛЫ ПО ОБОСНОВАНИЮ ПРОЕКТА

Карта расположения объектов федерального, регионального и местного значения поселения.
Карта транспортной инфраструктуры.
Карта инженерной инфраструктуры и инженерного благоустройства территорий

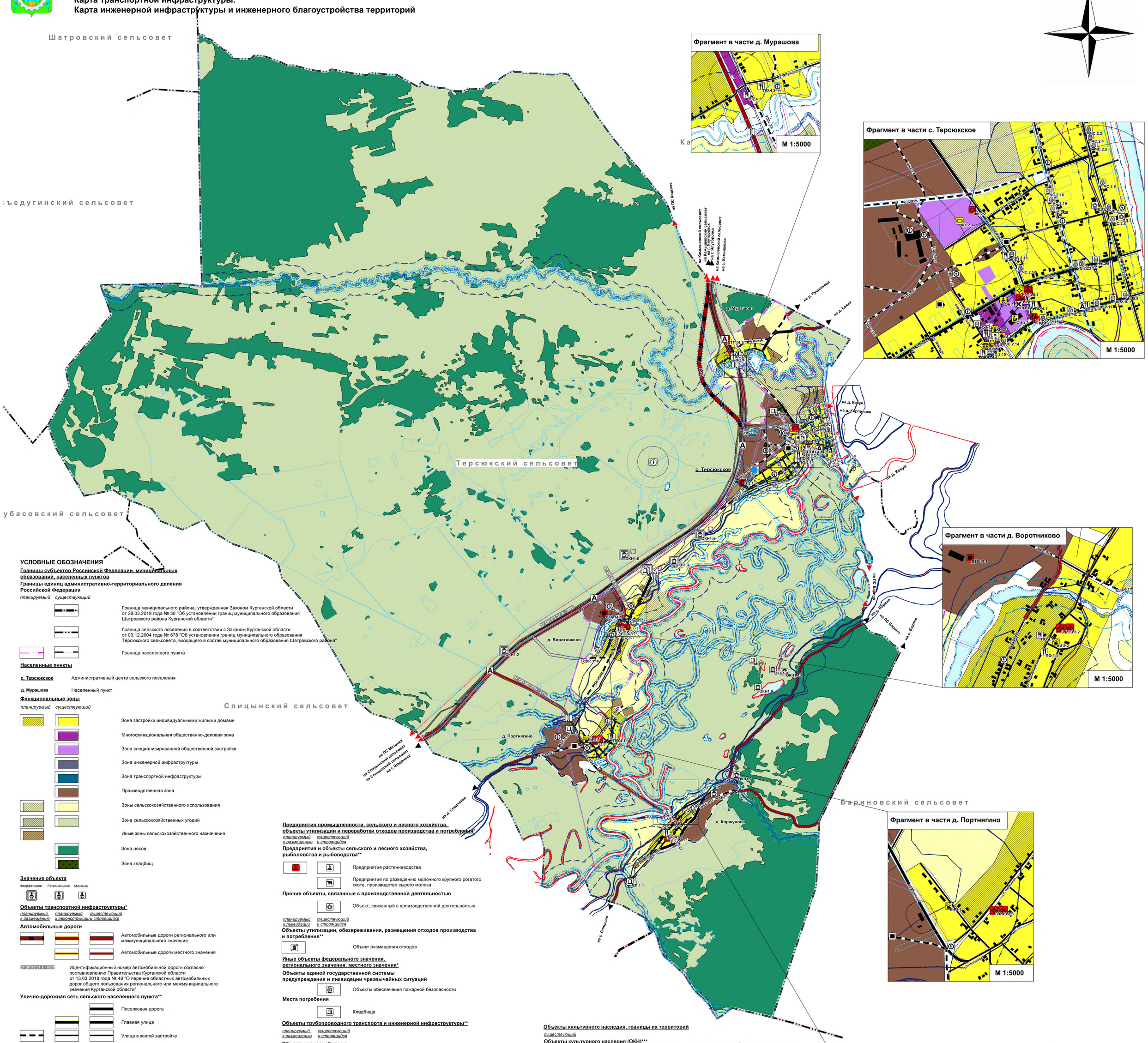

УСЛОВНЫЕ ОБОЗНАЧЕНИЯ

Границы субъектов Российской Федерации, муниципальных образований, населенных пунктов

Границы единиц административно-территориального деления Российской Федерации

планируемый *существующий*

Граница муниципального района, утвержденная Законом Курганской области от 28.03.2019 года № 30 "Об установлении границ муниципального образования Шатровского района Курганской области"

Граница сельского поселения в соответствии с Законом Курганской области от 03.12.2004 года № 878 "Об установлении границ муниципального образования Терсюкского сельсовета, входящего в состав муниципального образования Шатровского района"

Граница населенного пункта

Населенные пункты

с. Терсюкское Административный центр сельского поселения

д. Мурашова Населенный пункт

Функциональные зоны

планируемый *существующий*

Зона застройки индивидуальными жилыми домами

Многофункциональная общественно-деловая зона

Зона специализированной общественной застройки

Зона инженерной инфраструктуры

Зона транспортной инфраструктуры

Производственная зона

Зоны сельскохозяйственного использования

Зона сельскохозяйственных угодий

Иные зоны сельскохозяйственного назначения

Зона лесов

Зона кладбищ

Значение объекта

Федеральное Региональное Местное

Объекты транспортной инфраструктуры*

планируемый к размещению *планируемый к реконструкции* *существующий строящийся*

Автомобильные дороги

Автомобильные дороги регионального или межмуниципального значения

Автомобильные дороги местного значения

17 ОП РЗ 37 А - 0007 Идентификационный номер автомобильной дороги согласно поставновлению Правительства Курганской области от 13.03.2018 года № 48 "О перечне областных автомобильных дорог общего пользования регионального или межмуниципального значения Курганской области"

Улично-дорожная сеть сельского населенного пункта**

Поселковая дорога

Главная улица

Улица в жилой застройке

Остановочные пункты общественного пассажирского транспорта

Остановочный пункт

Объекты обслуживания и хранения автомобильного транспорта

Станция технического обслуживания

Станция автозаправочная

Искусственные дорожные сооружения

Мостовое сооружение

Объекты социальной инфраструктуры, отдыха и туризма, санаторно-курортного назначения**

планируемый к размещению *планируемый к реконструкции* *существующий строящийся*

Объекты образования и науки

Общеобразовательная организация

Дошкольная образовательная организация

Объекты культуры и искусства

Объект культурно-досугового (клубного) типа

Объект культурно-просветительного назначения

Объекты физической культуры и массового спорта

Спортивное сооружение

Объекты здравоохранения

Аптечная организация

Медицинская организация, оказывающая скорую медицинскую помощь, ее структурное подразделение

Обособленное структурное подразделение медицинской организации, оказывающей первичную медико-санитарную помощь

Прочие объекты обслуживания*

Административное здание

Непроизводственный объект по предоставлению населению правовых, финансовых, консультационных и иных подобных услуг

Объект религиозной организации (объединения)

Объекты торговли, общественного питания

Объекты отдыха и туризма

Гостиницы и аналогичные коллективные средства размещения

Предприятия промышленности, сельского и лесного хозяйства, объекты утилизации и переработки отходов производства и потребления*

планируемый к размещению *существующий и строящийся*

Предприятия и объекты сельского и лесного хозяйства, рыболовства и рыбоводства**

Предприятие растениеводства

Предприятие по разведению молочного крупного рогатого скота, производство сырого молока

Прочие объекты, связанные с производственной деятельностью

Объект, связанный с производственной деятельностью

планируемый к ликвидации *существующий и строящийся*

Объекты утилизации, обезвреживания, размещения отходов производства и потребления**

Объект размещения отходов

Иные объекты федерального значения, регионального значения, местного значения*

Объекты единой государственной системы предупреждения и ликвидации чрезвычайных ситуаций

Объекты обеспечения пожарной безопасности

Места погребения

Кладбище

Объекты трубопроводного транспорта и инженерной инфраструктуры**

планируемый к размещению *существующий и строящийся*

Объекты водоснабжения

Водопроводные очистные сооружения

Резервуар

Артезианская скважина

Насосная станция

Водонапорная башня

Сети водоснабжения

Водовод

Водопровод

Объекты добычи и транспортировки газа

Пункт редуцирования газа (ПРГ)

Распределительные трубопроводы для транспортировки газа

Газопровод распределительный высокого давления

Газопровод распределительный низкого давления

Объекты теплоснабжения

Источник тепловой энергии

Сети теплоснабжения

Теплопровод распределительный (квартальный)

Электрические подстанции

Электрическая подстанция 110 кВ

Трансформаторная подстанция (ТП)

Объекты связи

Автоматическая телефонная станция

Линии электропередачи (ЛЭП)

Линии электропередачи 10 кВ

Линии электропередачи 35 кВ

Линии электропередачи 110 кВ

Сети электросвязи

Линии связи

Линейно-кабельное сооружение связи

Объекты культурного наследия, границы их территорий

существующий

Объекты культурного наследия (ОКН)***

Памятник

Границы территорий объектов культурного наследия

Граница территории объекта культурного наследия

Природные объекты

Поверхностные водные объекты

Водоем (озеро, пруд, обводненный карьер, водохранилище)

Водоток (река, ручей, канал)

Данные государственного кадастрового учета

Граница земельного участка, поставленного на кадастровый учет

Зоны с особыми условиями использования территорий

планируемый *существующий*

Санитарно-защитная зона

Санитарно-защитная зона предприятий, сооружений и иных объектов

Водоохранные зоны

Водоохранная зона

Прибрежные защитные полосы

Прибрежная защитная полоса

Береговые полосы

Береговая полоса

Зоны затопления и подтопления

Зона затопления

Зоны санитарной охраны источников питьевого и хозяйственно-бытового водоснабжения и водопроводов питьевого назначения

Первый пояс зоны санитарной охраны источника водоснабжения

Второй пояс зоны санитарной охраны источника водоснабжения

Третий пояс зоны санитарной охраны источника водоснабжения

Иные зоны с особыми условиями использования

Придорожная полоса

Охранная зона инженерных коммуникаций

Охранная зона газопроводов и систем газоснабжения

Охранная зона объектов электросетевого хозяйства (вдоль линий электропередачи, вокруг подстанций)

Охранная зона линий и сооружений связи

Охранная зона тепловых сетей

Примечания:
* Перечень объектов капитального строительства приведен в Томе II. Материалы по обоснованию проекта;
** Перечень планируемых объектов социальной и инженерной инфраструктуры приведен в Том I. Положение о территориальном планировании;
*** Перечень объектов культурного наследия приведен в Томе II. Материалы по обоснованию проекта.

500 м 0 2500 м

						Заказчик: Администрация Шатровского района Курганской области		
						Генеральный план Терсюкского сельсовета Шатровского района Курганской области		
Изм	Кол. уч.	Лист	№ док.	Подпись	Дата			
НТУ 1		Шибаев И. А.			06.2020	Карта расположения объектов федерального, регионального и местного значения поселения. Карта транспортной инфраструктуры Карта инженерной инфраструктуры и инженерного благоустройства территорий	Стадия	Лист	Листов
Нач. отдела		Крюков С. В.			06.2020		МО	4	4
Инженер		Ватракова Е. В.			06.2020				
Н. контр.		Карлова И. В.			06.2020	М 1:25000	Земля и город научно-исследовательский институт		